

Hauptstraße Weßling / Hof Art

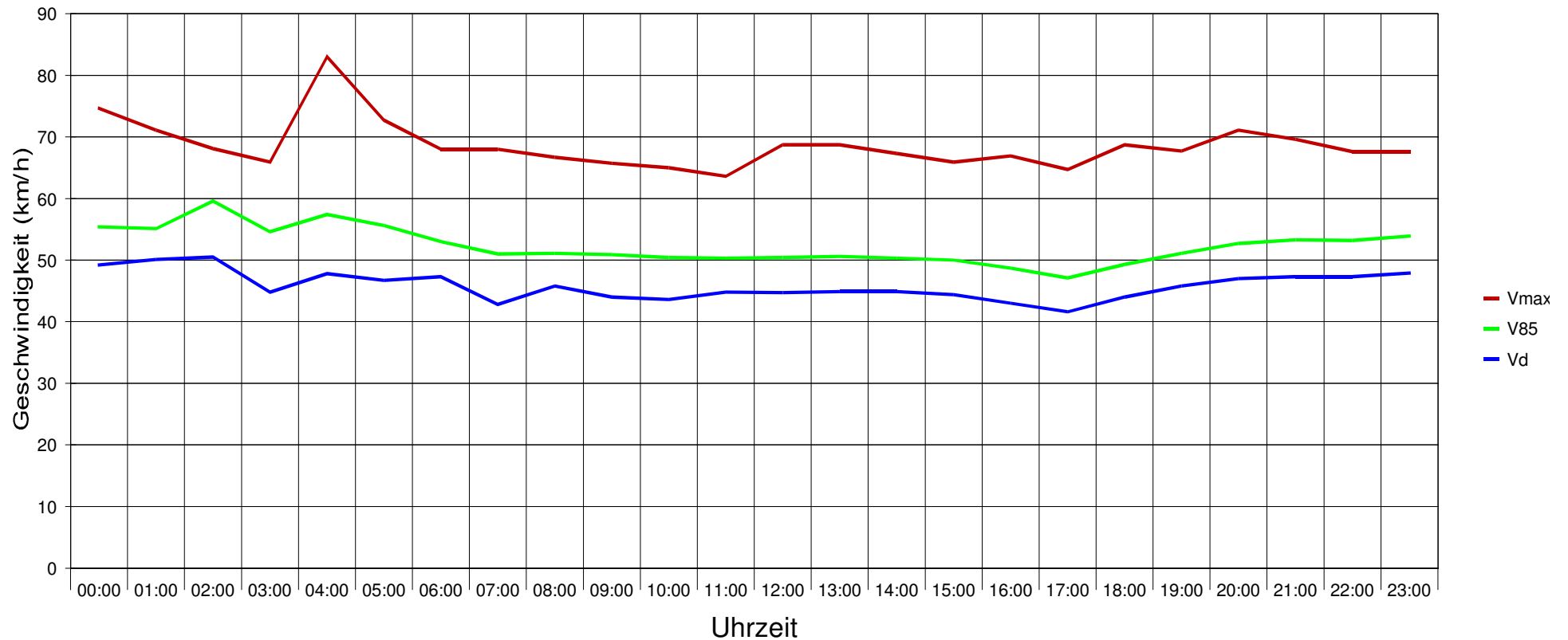

Statistik

Zeitraum: Sonntag, 12. November 2017, 22:15 Uhr bis Sonntag, 19. November 2017, 22:15 Uhr

	Anzahl +	%	Anzahl -	%	Gesamt	%	V15 +	Vd +	V85 +	Vmax+	V15 -	Vd -	V85 -	Vmax -
Geschwindigkeitsübertretung: 16 %	910	2,4	1214	3,2	2124	2,8	19	38	48	68	21	40	52	70
Durchschnittl. Abstand: 1,5 sec	36201	94	35743	93,1	71944	93,6	39	44	50	80	40	45	52	93
Kolonnenverkehr: 43 %	1200	3,1	1207	3,1	2407	3,1	38	43	49	67	37	43	49	62
DTV: 10986	209	0,5	219	0,6	428	0,6	34	41	47	54	35	41	48	58
Schwerverkehrsanteil: 4 %	38520	50,1	38383	49,9	76903	100	39	44	50	80	40	45	52	93

### Hauptstraße Weßling / Hof Art

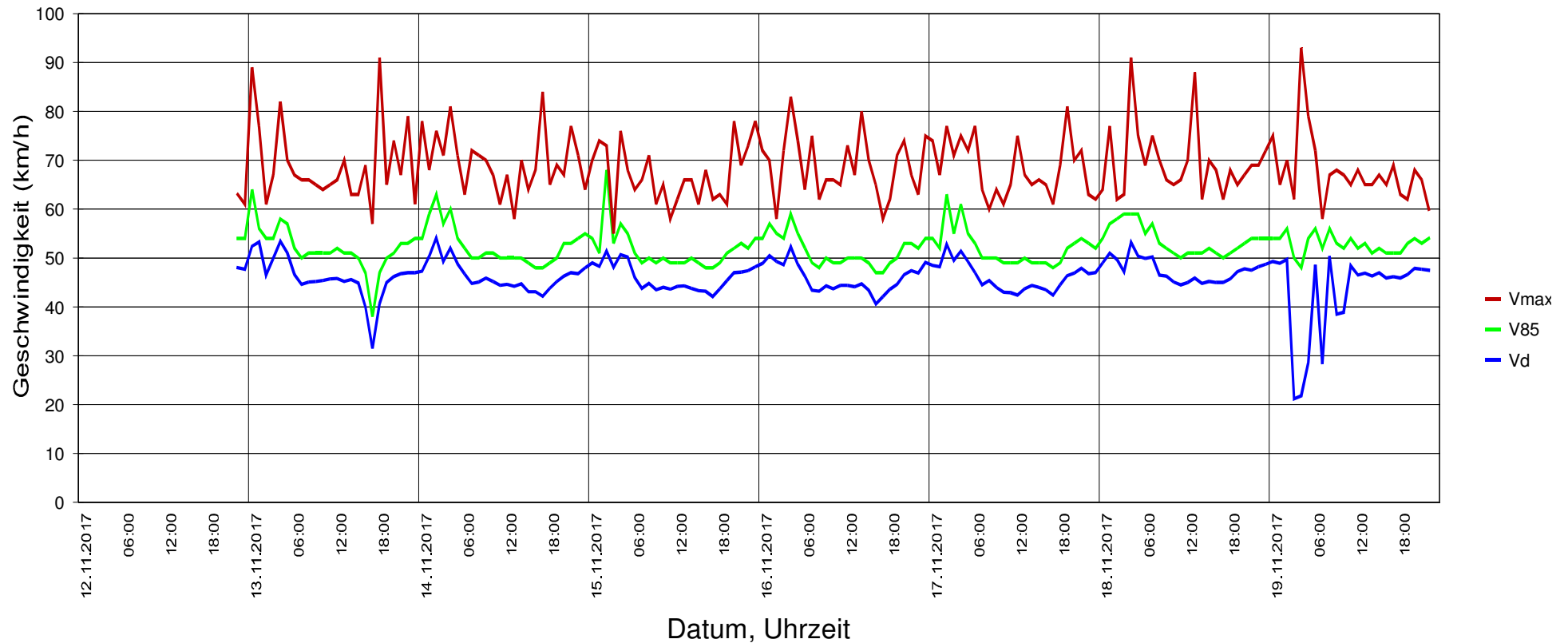

#### Statistik

Zeitraum: Sonntag, 12. November 2017, 22:15 Uhr bis Sonntag, 19. November 2017, 22:15 Uhr

	Anzahl +	%	Anzahl -	%	Gesamt	%	V15 +	Vd +	V85 +	Vmax+	V15 -	Vd -	V85 -	Vmax -
Geschwindigkeitsübertretung: 16 %	910	2,4	1214	3,2	2124	2,8	19	38	48	68	21	40	52	70
Durchschnittl. Abstand: 1,5 sec	36201	94	35743	93,1	71944	93,6	39	44	50	80	40	45	52	93
Kolonnenverkehr: 43 %	1200	3,1	1207	3,1	2407	3,1	38	43	49	67	37	43	49	62
DTV: 10986	209	0,5	219	0,6	428	0,6	34	41	47	54	35	41	48	58
Schwerverkehrsanteil: 4 %	38520	50,1	38383	49,9	76903	100	39	44	50	80	40	45	52	93

Hauptstraße Weßling / Hof Art

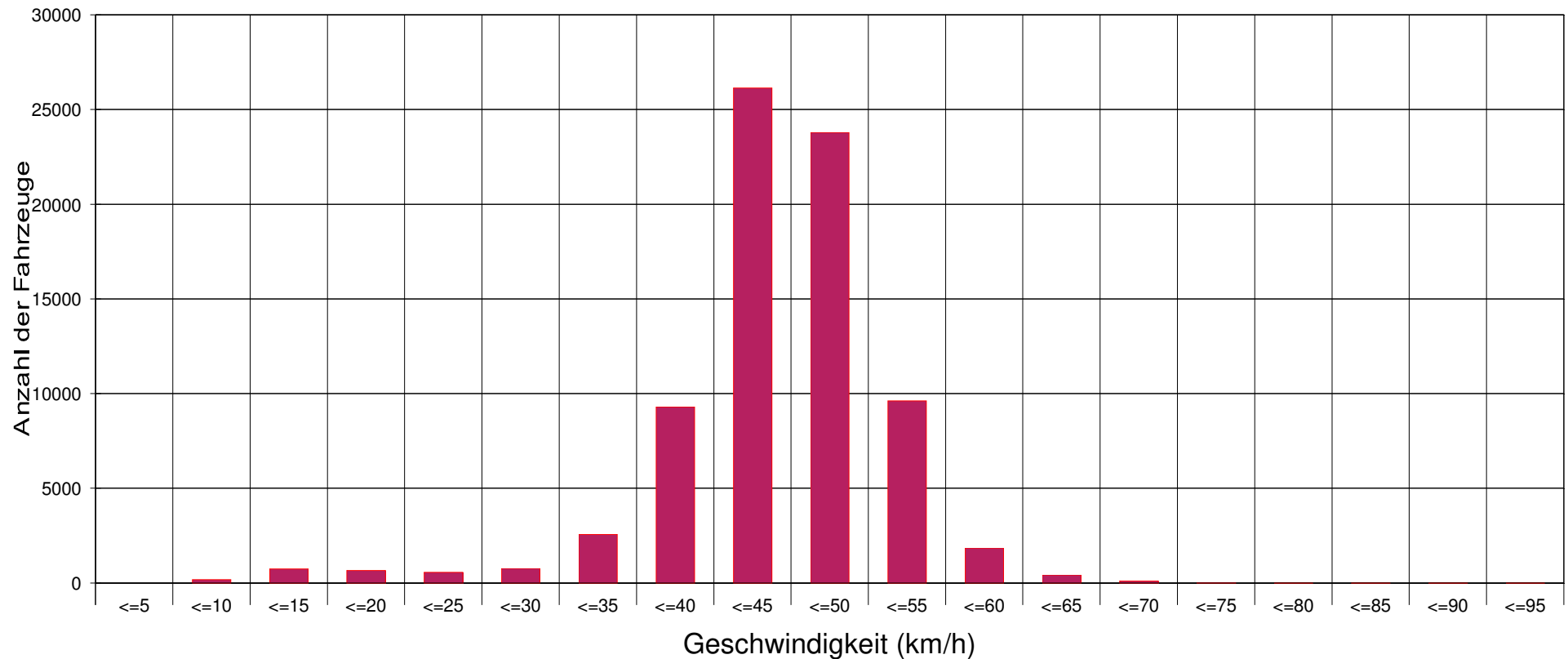

Statistik

Zeitraum:

Sonntag, 12. November 2017, 22:15 Uhr bis Sonntag, 19. November 2017, 22:15 Uhr

	Anzahl +	%	Anzahl -	%	Gesamt	%	V15 +	Vd +	V85 +	Vmax+	V15 -	Vd -	V85 -	Vmax -
Geschwindigkeitsübertretung: 16 %	910	2,4	1214	3,2	2124	2,8	19	38	48	68	21	40	52	70
Durchschnittl. Abstand: 1,5 sec	36201	94	35743	93,1	71944	93,6	39	44	50	80	40	45	52	93
Kolonnenverkehr: 43 %	1200	3,1	1207	3,1	2407	3,1	38	43	49	67	37	43	49	62
DTV: 10986	209	0,5	219	0,6	428	0,6	34	41	47	54	35	41	48	58
Schwerverkehrsanteil: 4 %	38520	50,1	38383	49,9	76903	100	39	44	50	80	40	45	52	93

### Hauptstraße Weßling / Hof Art

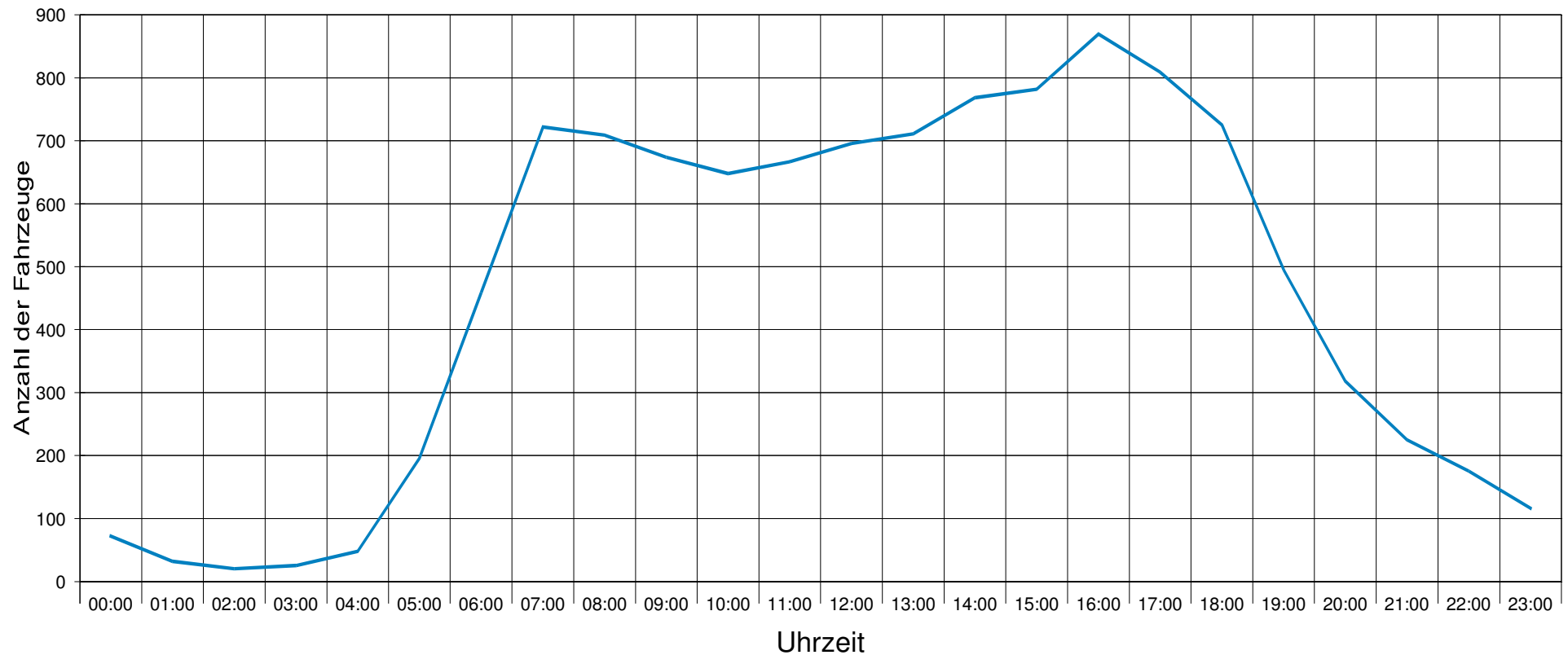

#### Statistik

Zeitraum:

Sonntag, 12. November 2017, 22:15 Uhr bis Sonntag, 19. November 2017, 22:15 Uhr

	Anzahl +	%	Anzahl -	%	Gesamt	%	V15 +	Vd +	V85 +	Vmax+	V15 -	Vd -	V85 -	Vmax -
Geschwindigkeitsübertretung: 16 %	910	2,4	1214	3,2	2124	2,8	19	38	48	68	21	40	52	70
Durchschnittl. Abstand: 1,5 sec	36201	94	35743	93,1	71944	93,6	39	44	50	80	40	45	52	93
Kolonnenverkehr: 43 %	1200	3,1	1207	3,1	2407	3,1	38	43	49	67	37	43	49	62
DTV: 10986	209	0,5	219	0,6	428	0,6	34	41	47	54	35	41	48	58
Schwerverkehrsanteil: 4 %	38520	50,1	38383	49,9	76903	100	39	44	50	80	40	45	52	93

Hauptstraße Weßling / Hof Art

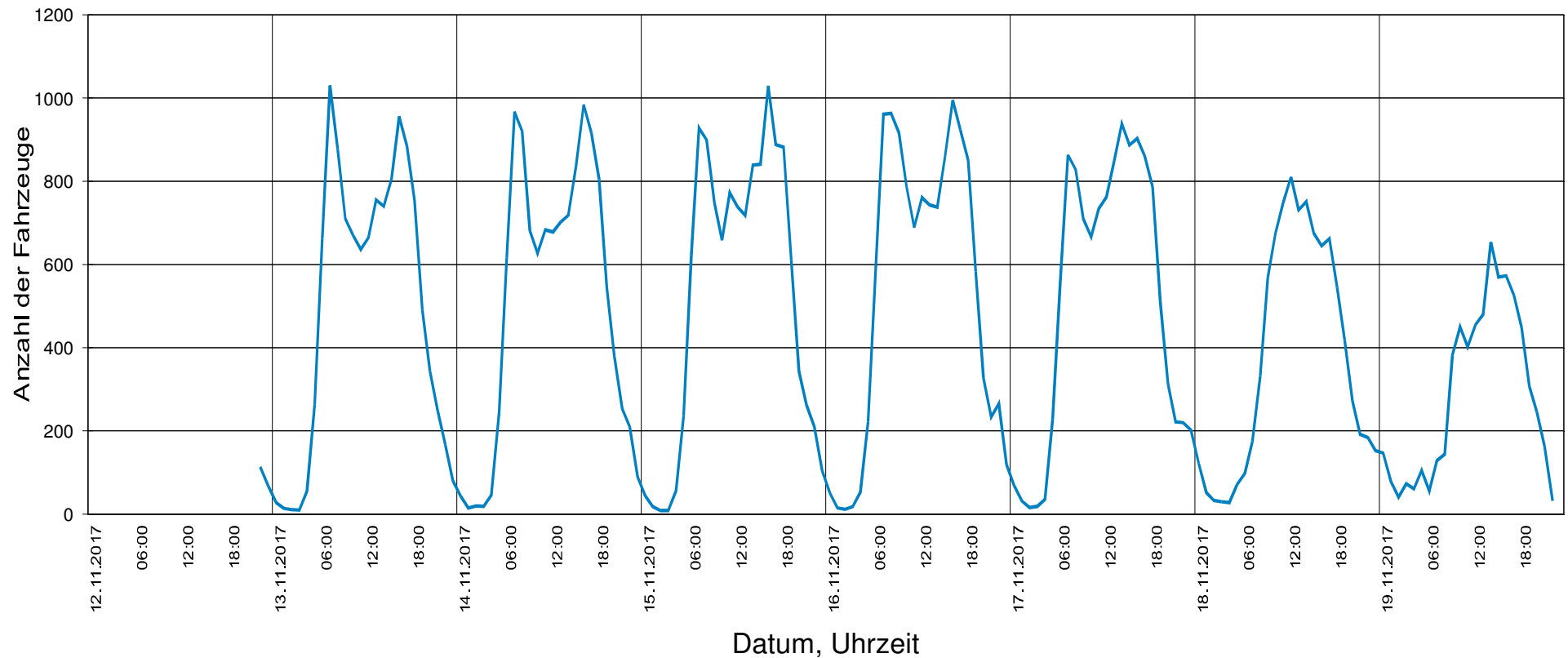

Statistik

Zeitraum:

Sonntag, 12. November 2017, 22:15 Uhr bis Sonntag, 19. November 2017, 22:15 Uhr

	Anzahl +	%	Anzahl -	%	Gesamt	%	V15 +	Vd +	V85 +	Vmax+	V15 -	Vd -	V85 -	Vmax -
Geschwindigkeitsübertretung: 16 %	910	2,4	1214	3,2	2124	2,8	19	38	48	68	21	40	52	70
Durchschnittl. Abstand: 1,5 sec	36201	94	35743	93,1	71944	93,6	39	44	50	80	40	45	52	93
Kolonnenverkehr: 43 %	1200	3,1	1207	3,1	2407	3,1	38	43	49	67	37	43	49	62
DTV: 10986	209	0,5	219	0,6	428	0,6	34	41	47	54	35	41	48	58
Schwerverkehrsanteil: 4 %	38520	50,1	38383	49,9	76903	100	39	44	50	80	40	45	52	93

Hauptstraße Weßling / Hof Art

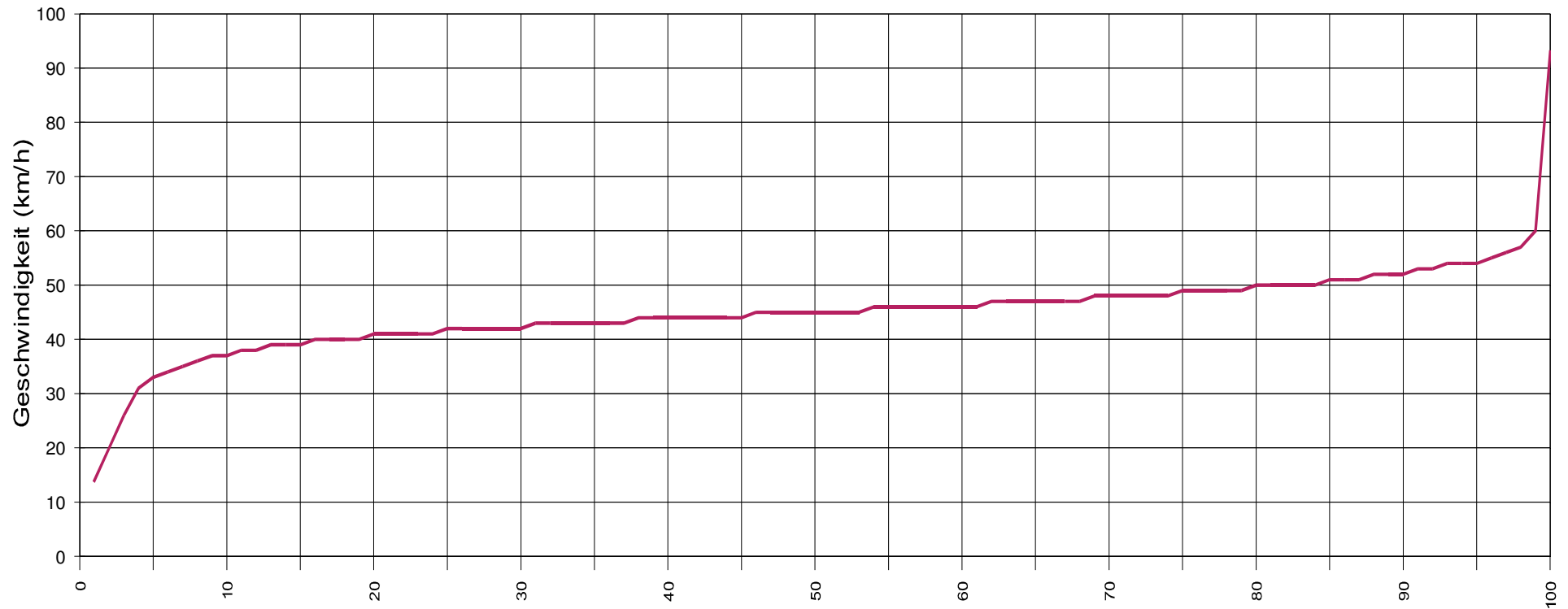

Vx (%) Hinweis: x % der Fahrzeuge, fahren langsamer oder maximal y km/h

Statistik

Zeitraum:

Sonntag, 12. November 2017, 22:15 Uhr bis Sonntag, 19. November 2017, 22:15 Uhr

	Anzahl +	%	Anzahl -	%	Gesamt	%	V15 +	Vd +	V85 +	Vmax+	V15 -	Vd -	V85 -	Vmax -
Geschwindigkeitsübertretung: 16 %	910	2,4	1214	3,2	2124	2,8	19	38	48	68	21	40	52	70
Durchschnittl. Abstand: 1,5 sec	36201	94	35743	93,1	71944	93,6	39	44	50	80	40	45	52	93
Kolonnenverkehr: 43 %	1200	3,1	1207	3,1	2407	3,1	38	43	49	67	37	43	49	62
DTV: 10986	209	0,5	219	0,6	428	0,6	34	41	47	54	35	41	48	58
Schwerverkehrsanteil: 4 %	38520	50,1	38383	49,9	76903	100	39	44	50	80	40	45	52	93

### Hauptstraße Weßling / Hof Art

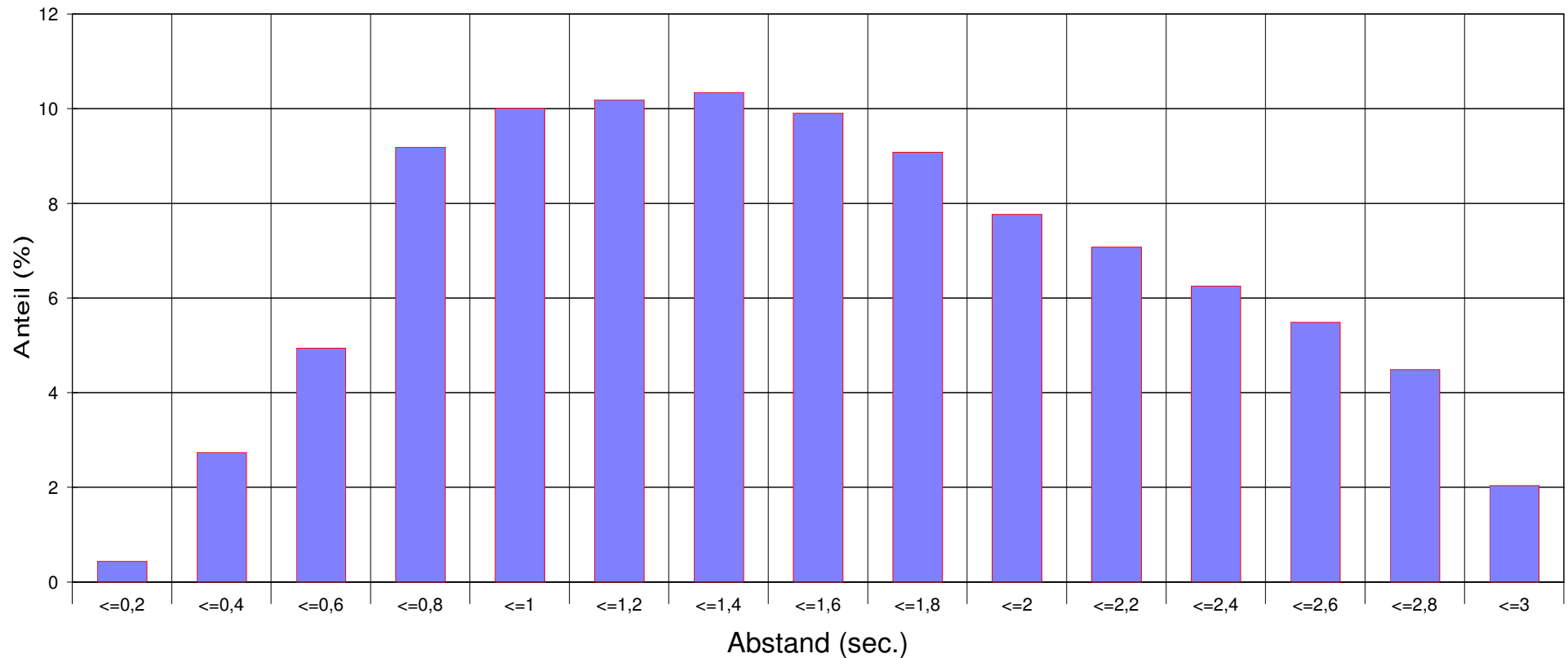

Statistik

Zeitraum:

Sonntag, 12. November 2017, 22:15 Uhr bis Sonntag, 19. November 2017, 22:15 Uhr

	Anzahl +	%	Anzahl -	%	Gesamt	%	V15 +	Vd +	V85 +	Vmax+	V15 -	Vd -	V85 -	Vmax -
Geschwindigkeitsübertretung: 16 %	910	2,4	1214	3,2	2124	2,8	19	38	48	68	21	40	52	70
Durchschnittl. Abstand: 1,5 sec	36201	94	35743	93,1	71944	93,6	39	44	50	80	40	45	52	93
Kolonnenverkehr: 43 %	1200	3,1	1207	3,1	2407	3,1	38	43	49	67	37	43	49	62
DTV: 10986	209	0,5	219	0,6	428	0,6	34	41	47	54	35	41	48	58
Schwerverkehrsanteil: 4 %	38520	50,1	38383	49,9	76903	100	39	44	50	80	40	45	52	93

### Hauptstraße Weßling / Hof Art

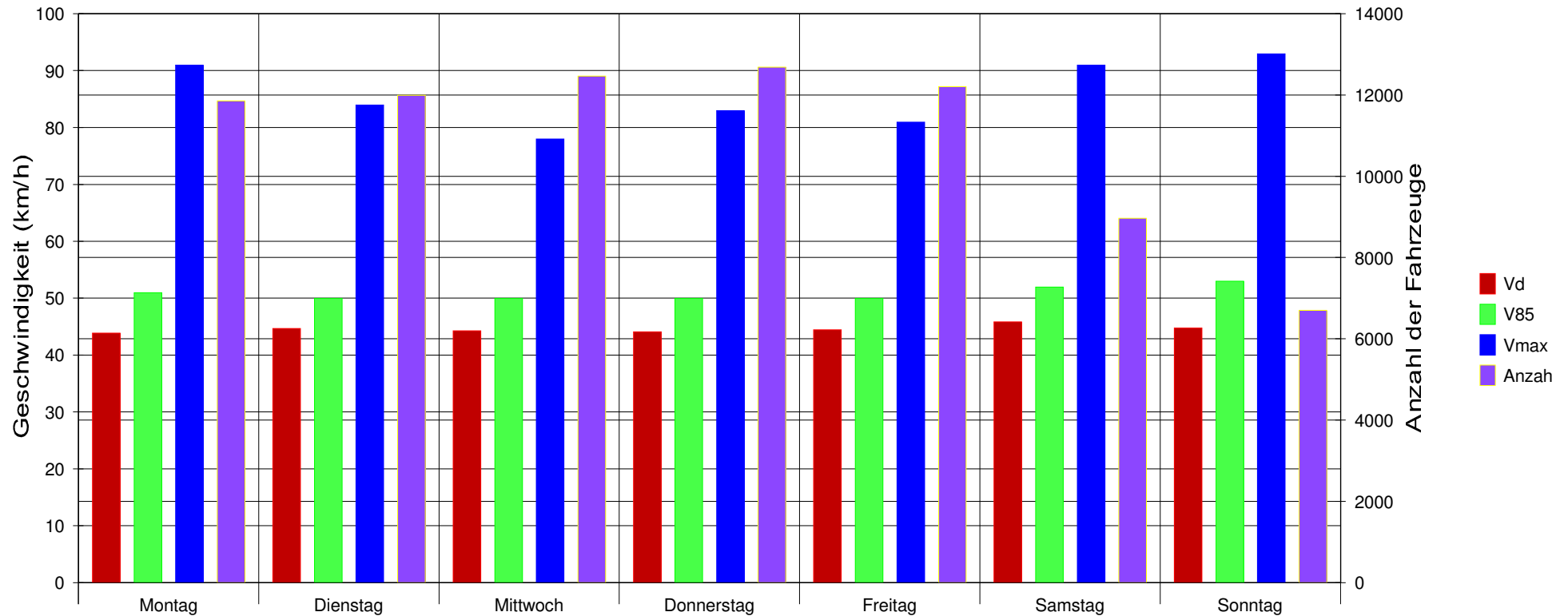

#### Statistik

Zeitraum:

Sonntag, 12. November 2017, 22:15 Uhr bis Sonntag, 19. November 2017, 22:15 Uhr

	Anzahl +	%	Anzahl -	%	Gesamt	%	V15 +	Vd +	V85 +	Vmax+	V15 -	Vd -	V85 -	Vmax -
Geschwindigkeitsübertretung: 16 %	910	2,4	1214	3,2	2124	2,8	19	38	48	68	21	40	52	70
Durchschnittl. Abstand: 1,5 sec	36201	94	35743	93,1	71944	93,6	39	44	50	80	40	45	52	93
Kolonnenverkehr: 43 %	1200	3,1	1207	3,1	2407	3,1	38	43	49	67	37	43	49	62
DTV: 10986	209	0,5	219	0,6	428	0,6	34	41	47	54	35	41	48	58
Schwerverkehrsanteil: 4 %	38520	50,1	38383	49,9	76903	100	39	44	50	80	40	45	52	93



Hauptstraße Weßling / Hof Art

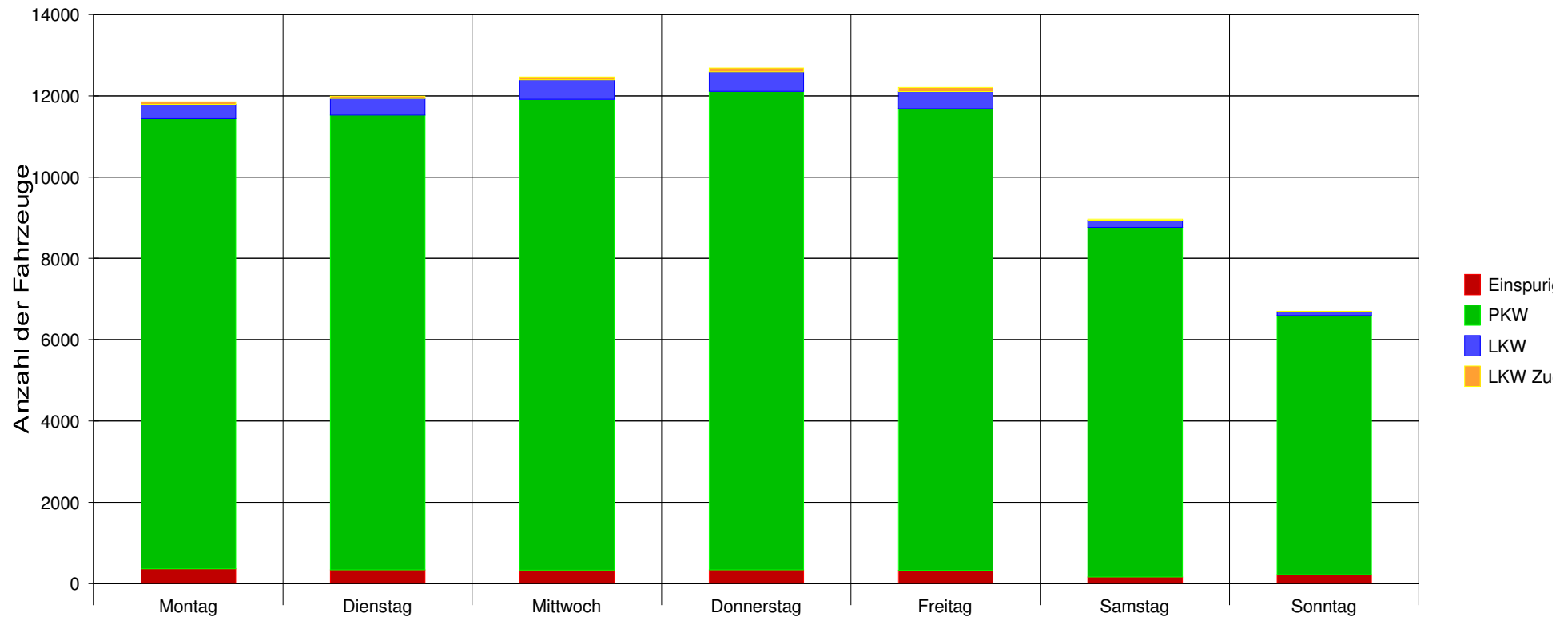

Statistik

Zeitraum:

Sonntag, 12. November 2017, 22:15 Uhr bis Sonntag, 19. November 2017, 22:15 Uhr

		Anzahl +	%	Anzahl -	%	Gesamt	%	V15 +	Vd +	V85 +	Vmax+	V15 -	Vd -	V85 -	Vmax -
Geschwindigkeitsübertretung: 16 %	Einspurig	910	2,4	1214	3,2	2124	2,8	19	38	48	68	21	40	52	70
Durchschnittl. Abstand: 1,5 sec	PKW	36201	94	35743	93,1	71944	93,6	39	44	50	80	40	45	52	93
Kolonnenverkehr: 43 %	LKW	1200	3,1	1207	3,1	2407	3,1	38	43	49	67	37	43	49	62
DTV: 10986	LKW Zug	209	0,5	219	0,6	428	0,6	34	41	47	54	35	41	48	58
Schwerverkehrsanteil: 4 %	Gesamt	38520	50,1	38383	49,9	76903	100	39	44	50	80	40	45	52	93

### Hauptstraße Weßling / Hof Art

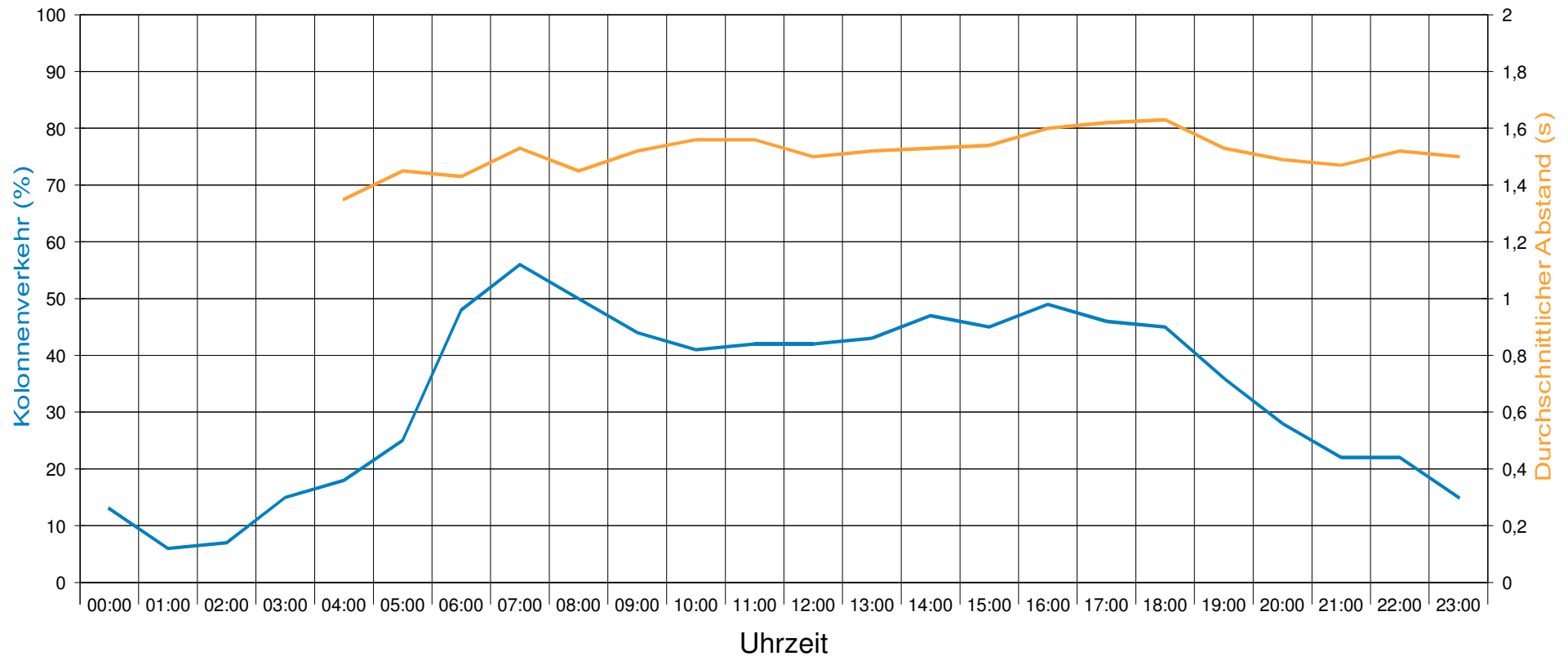

Statistik

Zeitraum: Sonntag, 12. November 2017, 22:15 Uhr bis Sonntag, 19. November 2017, 22:15 Uhr

	Anzahl +	%	Anzahl -	%	Gesamt	%	V15 +	Vd +	V85 +	Vmax+	V15 -	Vd -	V85 -	Vmax -
Geschwindigkeitsübertretung: 16 %	910	2,4	1214	3,2	2124	2,8	19	38	48	68	21	40	52	70
Durchschnittl. Abstand: 1,5 sec	36201	94	35743	93,1	71944	93,6	39	44	50	80	40	45	52	93
Kolonnenverkehr: 43 %	1200	3,1	1207	3,1	2407	3,1	38	43	49	67	37	43	49	62
DTV: 10986	209	0,5	219	0,6	428	0,6	34	41	47	54	35	41	48	58
Schwerverkehrsanteil: 4 %	38520	50,1	38383	49,9	76903	100	39	44	50	80	40	45	52	93

**Detailauswertung Sonntag, 12. November 2017, 22:15 Uhr bis Sonntag, 19. November 2017, 22:15 Uhr**

Auswertung:	PKW					LKW					LKW Zug					LKW + LKW Zug					Gesamt:					
	Anzahl	Anteil [%]	Vd km/h	V85 km/h	Vmax km/h	Anzahl	Anteil [%]	Vd km/h	V85 km/h	Vmax km/h	Anzahl	Anteil [%]	Vd km/h	V85 km/h	Vmax km/h	Anzahl	Anteil [%]	Vd km/h	V85 km/h	Vmax km/h	Anzahl	Anteil [%]	Vd km/h	V85 km/h	Vmax km/h	
<b>Richtung +</b>																										
Tag:	29260	93,4	44	49	80	1085	3,5	43	48	67	171	0,5	41	47	54	1256	4	42	48	67	<b>31340</b>	40,8	43	49	80	
Abend:	2987	95,9	43	48	63	55	1,8	41	47	54	13	0,4	39	44	45	68	2,2	41	45	54	<b>3116</b>	4,1	43	48	63	
Nacht:	2496	96	48	54	78	49	1,9	44	52	57	22	0,8	44	50	52	71	2,7	44	51	57	<b>2599</b>	3,4	47	54	78	
16 Stunden:	29260	93,4	44	49	80	1085	3,5	43	48	67	171	0,5	41	47	54	1256	4	42	48	67	<b>31340</b>	40,8	43	49	80	
Werkverkehr:	28698	93,2	44	49	80	1088	3,5	43	49	60	197	0,6	41	47	54	1285	4,2	43	48	60	<b>30801</b>	40,1	43	49	80	
Wochenendvk.:	7503	97,2	46	51	77	112	1,5	43	49	67	12	0,2	42	44	49	124	1,6	43	49	67	<b>7719</b>	10	46	51	77	
Gesamtverkehr:	36201	94	44	50	80	1200	3,1	43	49	67	209	0,5	41	47	54	1409	3,7	43	48	67	<b>38520</b>	50,1	44	50	80	
<b>Richtung -</b>																										
Tag:	30878	92,8	45	51	91	1108	3,3	42	49	59	201	0,6	41	47	53	1309	3,9	42	49	59	<b>33262</b>	43,3	45	51	91	
Abend:	1789	94,2	45	51	91	41	2,2	44	48	54	7	0,4	41	49	49	48	2,5	43	48	54	<b>1900</b>	2,5	45	51	91	
Nacht:	2211	94,6	48	56	93	43	1,8	45	52	62	8	0,3	44	53	58	51	2,2	45	53	62	<b>2337</b>	3	48	56	93	
16 Stunden:	30878	92,8	45	51	91	1108	3,3	42	49	59	201	0,6	41	47	53	1309	3,9	42	49	59	<b>33262</b>	43,3	45	51	91	
Werkverkehr:	28274	92,9	45	51	91	1051	3,5	43	49	62	185	0,6	42	48	58	1236	4,1	43	49	62	<b>30422</b>	39,6	45	51	91	
Wochenendvk.:	7469	93,8	46	53	93	156	2	39	48	59	34	0,4	35	46	53	190	2,4	38	48	59	<b>7961</b>	10,4	45	53	93	
Gesamtverkehr:	35743	93,1	45	52	93	1207	3,1	43	49	62	219	0,6	41	48	58	1426	3,7	42	49	62	<b>38383</b>	49,9	45	52	93	
<b>Gesamt</b>																										
Tag:	60138	93,1	44	50	91	2193	3,4	43	49	67	372	0,6	41	47	54	2565	4	42	49	67	<b>64602</b>	84	44	50	91	
Abend:	4776	95,2	44	49	91	96	1,9	42	47	54	20	0,4	40	45	49	116	2,3	42	47	54	<b>5016</b>	6,5	44	49	91	
Nacht:	4707	95,4	48	55	93	92	1,9	45	52	62	30	0,6	44	52	58	122	2,5	44	52	62	<b>4936</b>	6,4	48	54	93	
16 Stunden:	60138	93,1	44	50	91	2193	3,4	43	49	67	372	0,6	41	47	54	2565	4	42	49	67	<b>64602</b>	84	44	50	91	
Werkverkehr:	56972	93,1	44	50	91	2139	3,5	43	49	62	382	0,6	42	48	58	2521	4,1	43	49	62	<b>61223</b>	79,6	44	50	91	
Wochenendvk.:	14972	95,5	46	52	93	268	1,7	41	49	67	46	0,3	37	46	53	314	2	40	49	67	<b>15680</b>	20,4	45	52	93	
Gesamtverkehr:	<b>71944</b>	<b>93,6</b>	<b>45</b>	<b>51</b>	<b>93</b>	<b>2407</b>	<b>3,1</b>	<b>43</b>	<b>49</b>	<b>67</b>	<b>428</b>	<b>0,6</b>	<b>41</b>	<b>48</b>	<b>58</b>	<b>2835</b>	<b>3,7</b>	<b>42</b>	<b>49</b>	<b>67</b>	<b>76903</b>	<b>100</b>	<b>45</b>	<b>51</b>	<b>93</b>	



**Detailauswertung Sonntag, 12. November 2017, 22:15 Uhr bis Sonntag, 19. November 2017, 22:15 Uhr**

<b>Auswertung:</b>				<b>Durchschnittliche Verkehrsstärken</b>									
	Von - Bis	Tage	Rtg.	Tag:		Abend:		Nacht:		16 Stunden:		DTV	
Von - Bis				06:00 - 18:59		18:00 - 18:59		22:00 - 05:59		06:00 - 18:59		00:00 - 23:59	
Tage				7		7		7		7		7	
				DV [KFZ/h]	DV [KFZ/13h]	DV [KFZ/h]	DV [KFZ/1h]	DV [KFZ/h]	DV [KFZ/8h]	DV [KFZ/h]	DV [KFZ/13h]	DV [KFZ/h]	DTV [KFZ/24h]
Werkverkehr:	Mo - Fr	5	+	389	5052	529	521	46	370	389	5052	257	6160
			-	411	5334	292	287	42	339	411	5334	254	6084
			G	800	10386	821	807	89	709	800	10386	510	12245
Wochenendvk.:	Sa - So	2	+	234	3039	261	256	47	374	234	3039	161	3860
			-	254	3297	237	233	40	320	254	3297	166	3980
			G	488	6336	498	489	87	695	488	6336	327	7840
Gesamtverkehr:		7	+	345	4477	453	445	47	371	345	4477	229	5503
			-	366	4752	276	271	42	334	366	4752	228	5483
			G	711	9229	729	717	88	705	711	9229	458	10986



**Detailauswertung Sonntag, 12. November 2017, 22:15 Uhr bis Sonntag, 19. November 2017, 22:15 Uhr**

Auswertung:	Von - Bis	Tage	Rtg.	Spitzenstunden				K - Faktoren		
				Aus Mittelwerten		Absolut		K6	K13	K200
Von - Bis				Uhrzeit	[KFZ/h]	Datum, Uhrzeit	[KFZ/h]	06:00 - 08:59	06:00 - 18:59	Spitzenstunde
Werkverkehr:	Mo - Fr	5	+	16:15	603	14.11.2017, 16:15	648	0,381	0,82	0,098
			-	07:30	674	13.11.2017, 07:15	746	0,461	0,877	0,111
			G	16:00	973	13.11.2017, 07:00	1030	0,421	0,848	0,079
Wochenendvk.:	Sa - So	2	+	14:00	366	18.11.2017, 14:30	403	0,274	0,788	0,095
			-	09:45	372	18.11.2017, 11:15	416	0,306	0,828	0,093
			G	14:15	706	18.11.2017, 12:00	810	0,29	0,808	0,09
Gesamtverkehr:		7	+	16:15	510	14.11.2017, 16:15	648	0,359	0,814	0,093
			-	07:30	510	13.11.2017, 07:15	746	0,429	0,867	0,093
			G	16:00	869	13.11.2017, 07:00	1030	0,394	0,84	0,079

Legende zu K -Faktoren:

K(I) -Faktor: KFZ im Zeitraum1+2 / DTV

K(J) -Faktor: KFZ im 16 Std. Zeitraum /DTV

K(200)-Faktor: KFZ in der Spitzenstd. /DTV

