

Hauptstraße Weßling / Gasthof Zur Post

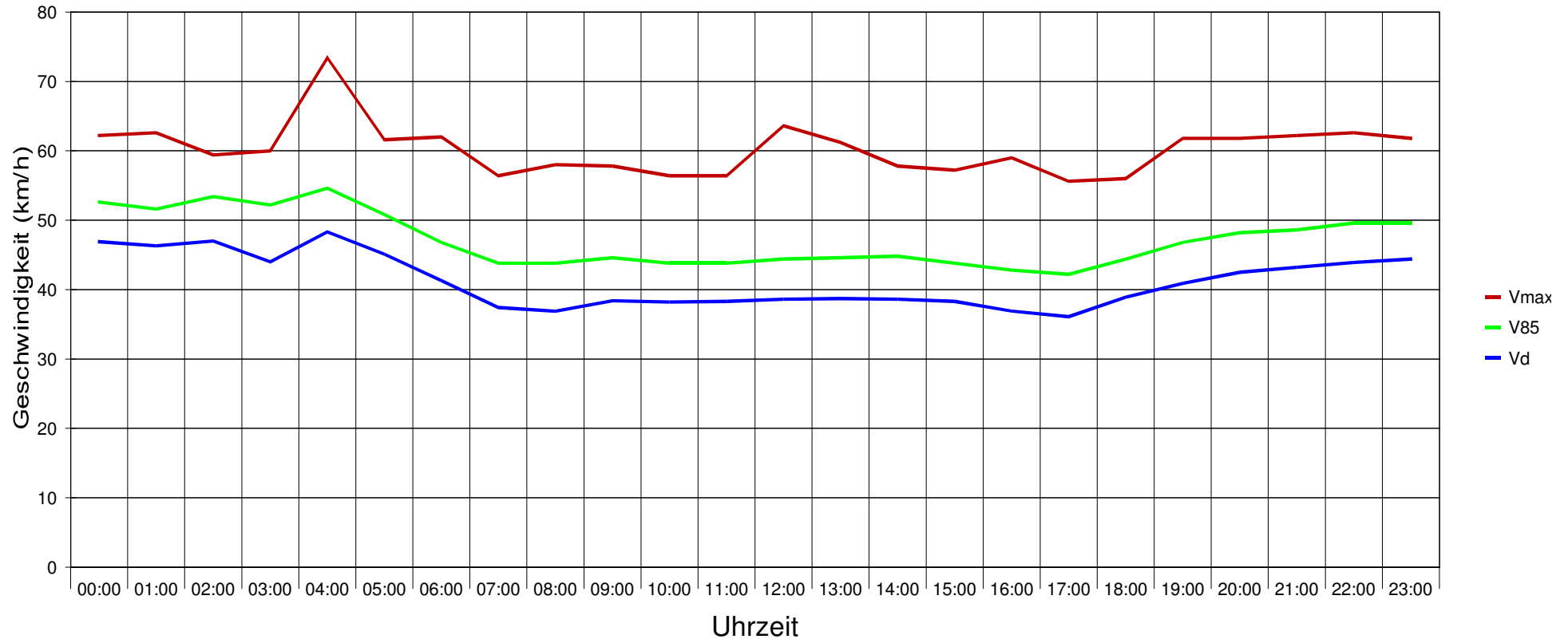

Statistik

Zeitraum:

Dienstag, 7. November 2017, 00:00 Uhr bis Samstag, 11. November 2017, 23:59 Uhr

	Anzahl +	%	Anzahl -	%	Gesamt	%	V15 +	Vd +	V85 +	Vmax+	V15 -	Vd -	V85 -	Vmax -
Geschwindigkeitsübertretung: 3 %	657	2,1	993	3,4	1650	2,7	13	32	44	70	32	37	44	78
Durchschnittl. Abstand: 1,6 sec	29445	94,5	27282	93,2	56727	93,9	33	39	46	75	33	39	44	83
Kolonnenverkehr: 43 %	937	3	888	3	1825	3	23	34	42	58	25	34	40	56
DTV: 12085	111	0,4	104	0,4	215	0,4	16	28	39	45	17	30	40	49
Schwerverkehrsanteil: 3 %	31150	51,6	29267	48,4	60417	100	33	39	46	75	32	38	44	83

Hauptstraße Weßling / Gasthof Zur Post

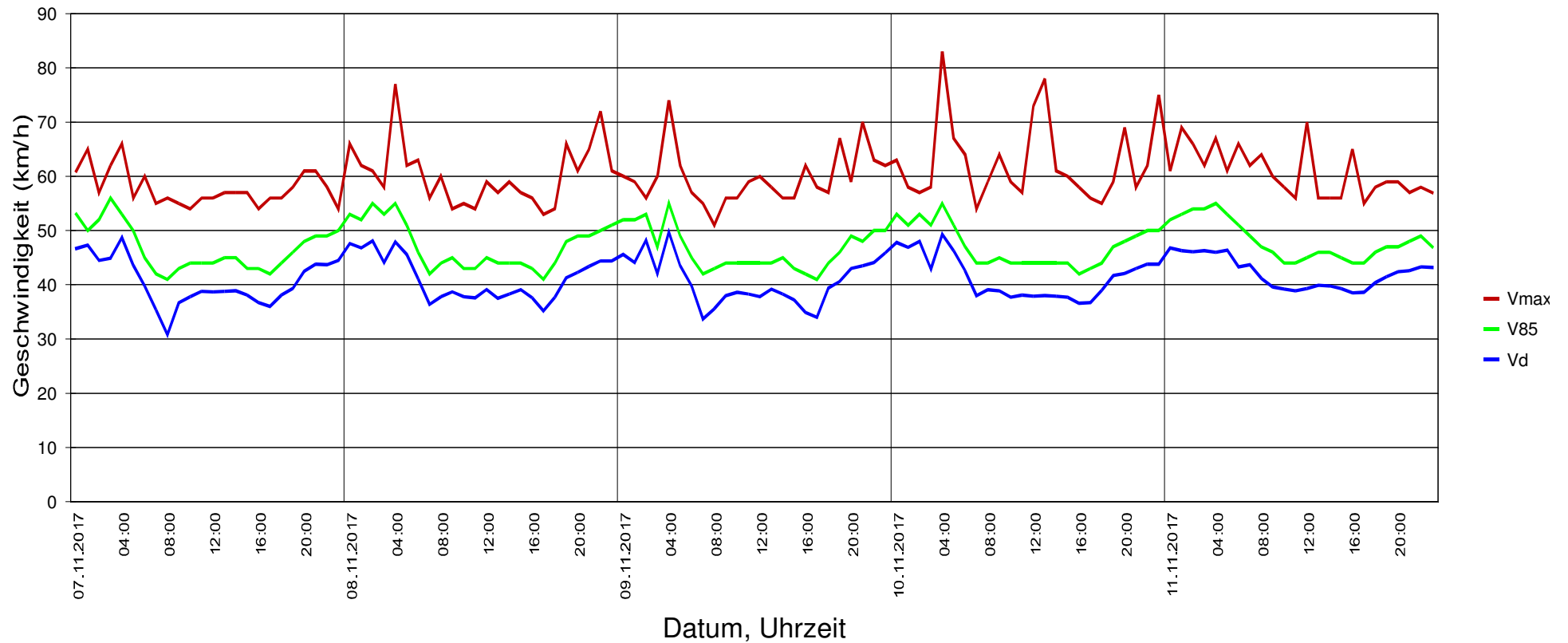

Statistik

Zeitraum: Dienstag, 7. November 2017, 00:00 Uhr bis Samstag, 11. November 2017, 23:59 Uhr

	Anzahl +	%	Anzahl -	%	Gesamt	%	V15 +	Vd +	V85 +	Vmax+	V15 -	Vd -	V85 -	Vmax -
Geschwindigkeitsübertretung: 3 %	657	2,1	993	3,4	1650	2,7	13	32	44	70	32	37	44	78
Durchschnittl. Abstand: 1,6 sec	29445	94,5	27282	93,2	56727	93,9	33	39	46	75	33	39	44	83
Kolonnenverkehr: 43 %	937	3	888	3	1825	3	23	34	42	58	25	34	40	56
DTV: 12085	111	0,4	104	0,4	215	0,4	16	28	39	45	17	30	40	49
Schwerverkehrsanteil: 3 %	31150	51,6	29267	48,4	60417	100	33	39	46	75	32	38	44	83

Hauptstraße Weßling / Gasthof Zur Post

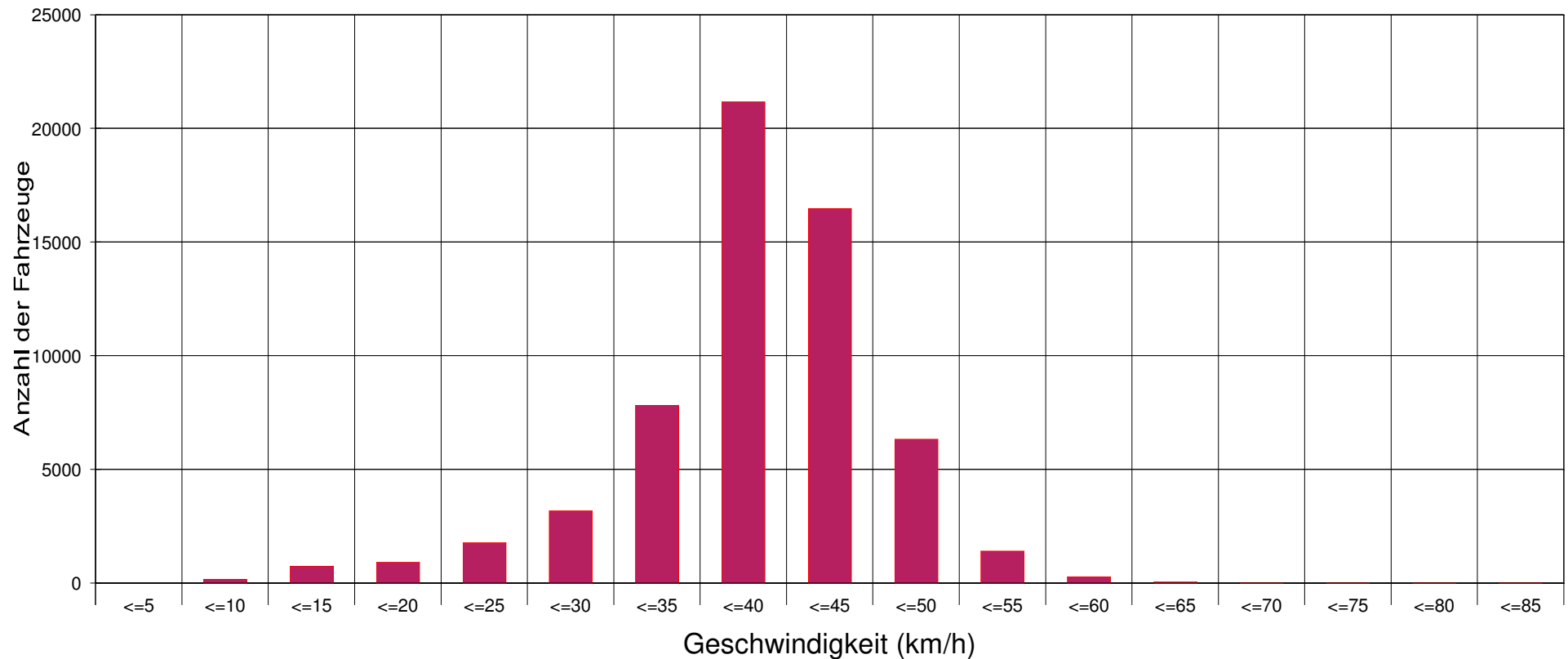

Statistik

Zeitraum:

Dienstag, 7. November 2017, 00:00 Uhr bis Samstag, 11. November 2017, 23:59 Uhr

	Anzahl +	%	Anzahl -	%	Gesamt	%	V15 +	Vd +	V85 +	Vmax+	V15 -	Vd -	V85 -	Vmax -
Geschwindigkeitsübertretung: 3 %	657	2,1	993	3,4	1650	2,7	13	32	44	70	32	37	44	78
Durchschnittl. Abstand: 1,6 sec	29445	94,5	27282	93,2	56727	93,9	33	39	46	75	33	39	44	83
Kolonnenverkehr: 43 %	937	3	888	3	1825	3	23	34	42	58	25	34	40	56
DTV: 12085	111	0,4	104	0,4	215	0,4	16	28	39	45	17	30	40	49
Schwerverkehrsanteil: 3 %	31150	51,6	29267	48,4	60417	100	33	39	46	75	32	38	44	83

Hauptstraße Weßling / Gasthof Zur Post

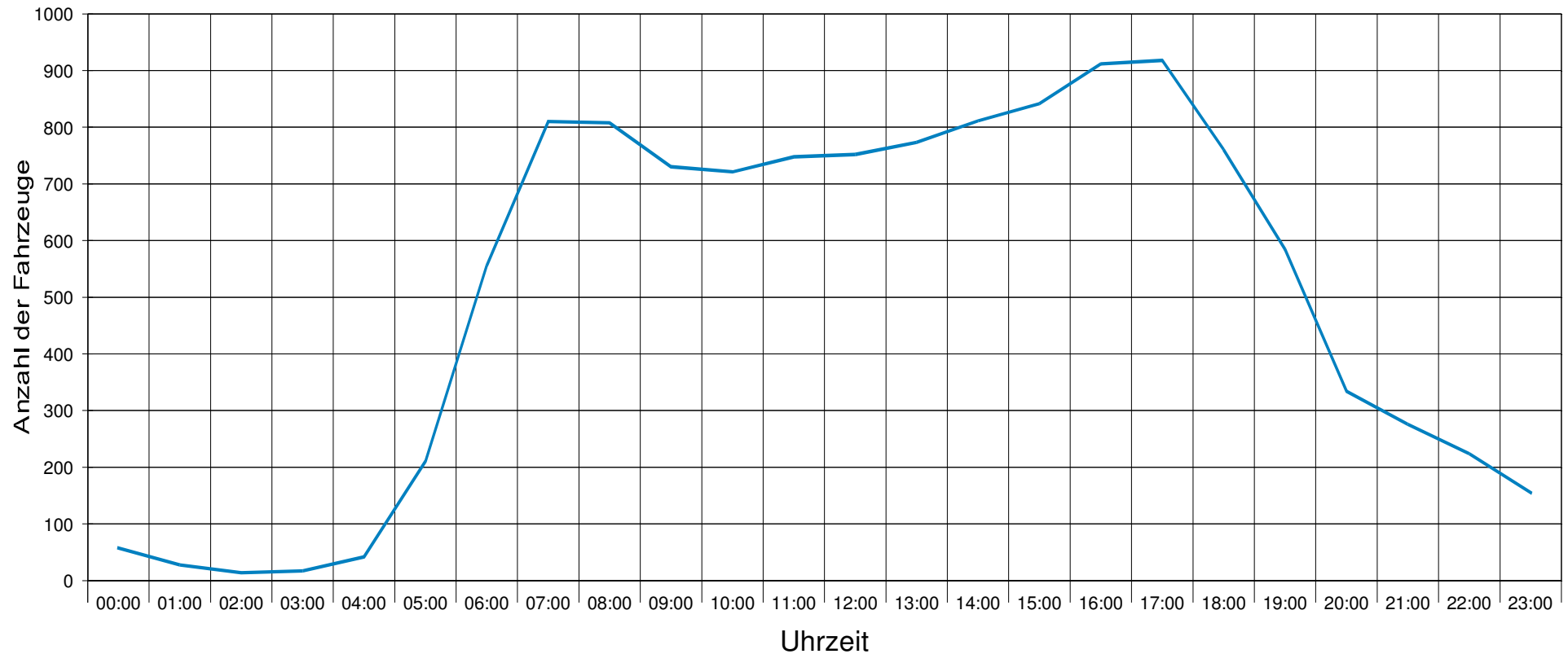

Statistik

Zeitraum:

Dienstag, 7. November 2017, 00:00 Uhr bis Samstag, 11. November 2017, 23:59 Uhr

		Anzahl +	%	Anzahl -	%	Gesamt	%	V15 +	Vd +	V85 +	Vmax+	V15 -	Vd -	V85 -	Vmax -
Geschwindigkeitsübertretung: 3 %	Einspurig	657	2,1	993	3,4	1650	2,7	13	32	44	70	32	37	44	78
Durchschnittl. Abstand: 1,6 sec	PKW	29445	94,5	27282	93,2	56727	93,9	33	39	46	75	33	39	44	83
Kolonnenverkehr: 43 %	LKW	937	3	888	3	1825	3	23	34	42	58	25	34	40	56
DTV: 12085	LKW Zug	111	0,4	104	0,4	215	0,4	16	28	39	45	17	30	40	49
Schwerverkehrsanteil: 3 %	Gesamt	31150	51,6	29267	48,4	60417	100	33	39	46	75	32	38	44	83

Hauptstraße Weßling / Gasthof Zur Post

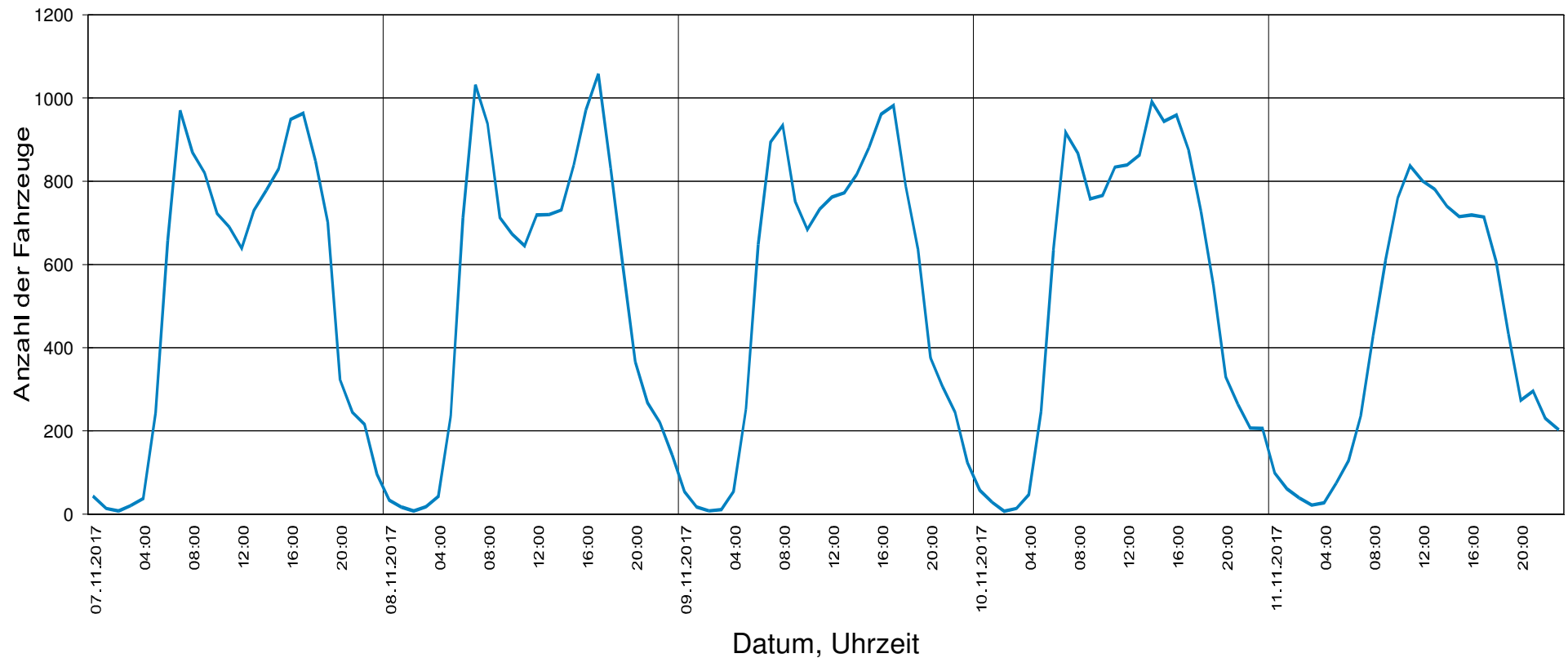

Statistik

Zeitraum:

Dienstag, 7. November 2017, 00:00 Uhr bis Samstag, 11. November 2017, 23:59 Uhr

	Anzahl +	%	Anzahl -	%	Gesamt	%	V15 +	Vd +	V85 +	Vmax+	V15 -	Vd -	V85 -	Vmax -
Geschwindigkeitsübertretung: 3 %	657	2,1	993	3,4	1650	2,7	13	32	44	70	32	37	44	78
Durchschnittl. Abstand: 1,6 sec	29445	94,5	27282	93,2	56727	93,9	33	39	46	75	33	39	44	83
Kolonnenverkehr: 43 %	937	3	888	3	1825	3	23	34	42	58	25	34	40	56
DTV: 12085	111	0,4	104	0,4	215	0,4	16	28	39	45	17	30	40	49
Schwerverkehrsanteil: 3 %	31150	51,6	29267	48,4	60417	100	33	39	46	75	32	38	44	83

Hauptstraße Weßling / Gasthof Zur Post

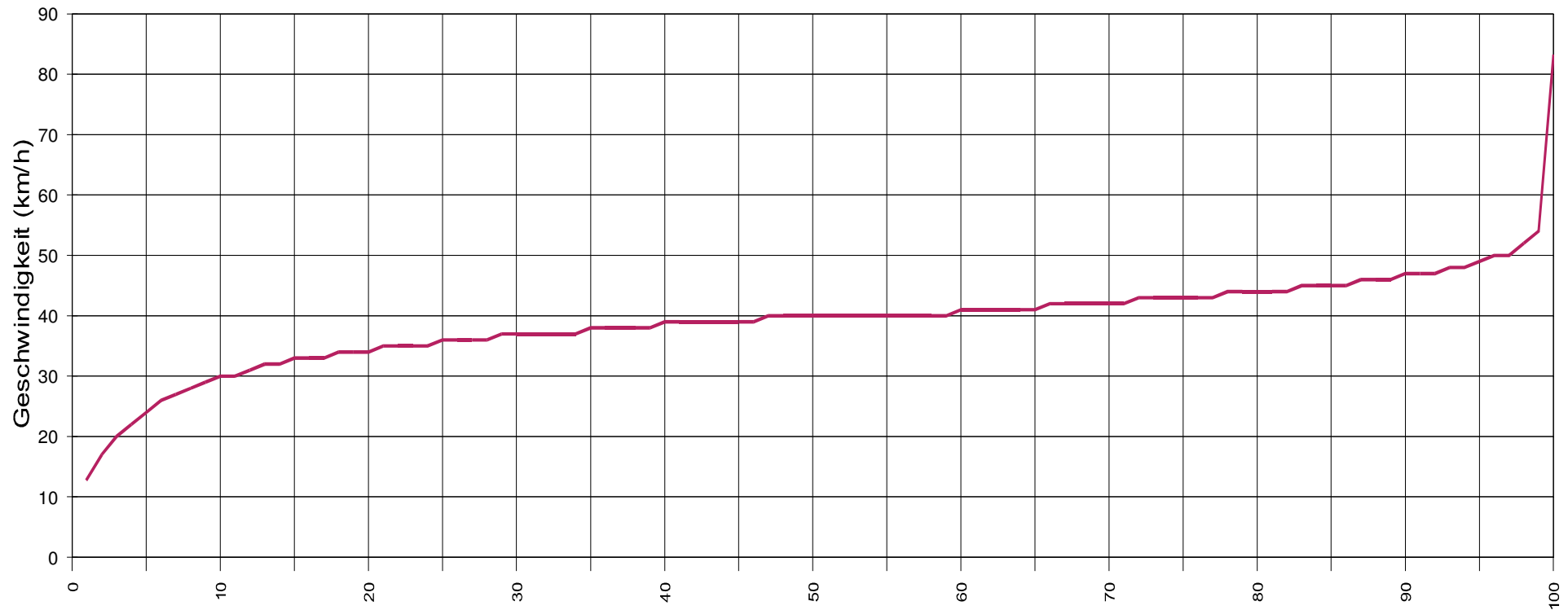

Vx (%) Hinweis: x % der Fahrzeuge, fahren langsamer oder maximal y km/h

Statistik

Zeitraum:

Dienstag, 7. November 2017, 00:00 Uhr bis Samstag, 11. November 2017, 23:59 Uhr

	Anzahl +	%	Anzahl -	%	Gesamt	%	V15 +	Vd +	V85 +	Vmax+	V15 -	Vd -	V85 -	Vmax -
Geschwindigkeitsübertretung: 3 %	657	2,1	993	3,4	1650	2,7	13	32	44	70	32	37	44	78
Durchschnittl. Abstand: 1,6 sec	29445	94,5	27282	93,2	56727	93,9	33	39	46	75	33	39	44	83
Kolonnenverkehr: 43 %	937	3	888	3	1825	3	23	34	42	58	25	34	40	56
DTV: 12085	111	0,4	104	0,4	215	0,4	16	28	39	45	17	30	40	49
Schwerverkehrsanteil: 3 %	31150	51,6	29267	48,4	60417	100	33	39	46	75	32	38	44	83

Hauptstraße Weßling / Gasthof Zur Post

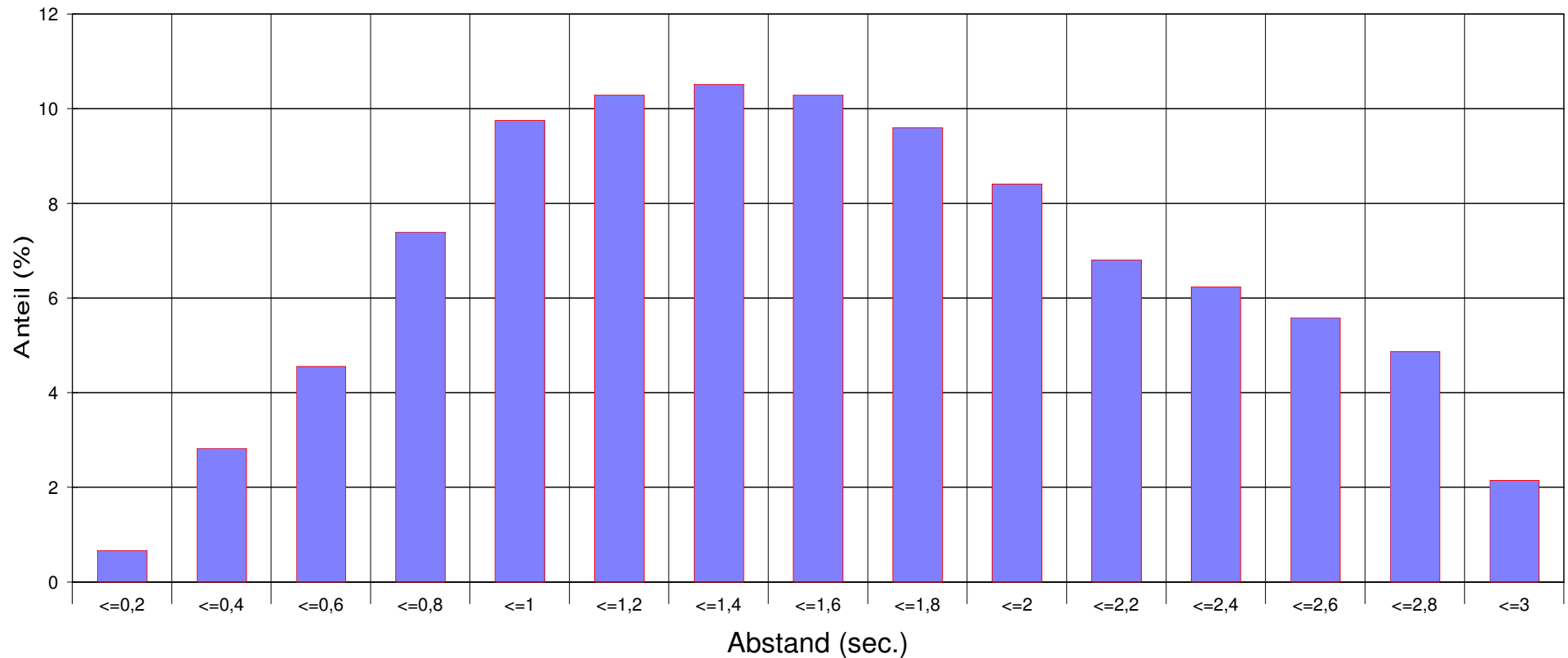

Statistik

Zeitraum:

Dienstag, 7. November 2017, 00:00 Uhr bis Samstag, 11. November 2017, 23:59 Uhr

	Anzahl +	%	Anzahl -	%	Gesamt	%	V15 +	Vd +	V85 +	Vmax+	V15 -	Vd -	V85 -	Vmax -
Geschwindigkeitsübertretung: 3 %	657	2,1	993	3,4	1650	2,7	13	32	44	70	32	37	44	78
Durchschnittl. Abstand: 1,6 sec	29445	94,5	27282	93,2	56727	93,9	33	39	46	75	33	39	44	83
Kolonnenverkehr: 43 %	937	3	888	3	1825	3	23	34	42	58	25	34	40	56
DTV: 12085	111	0,4	104	0,4	215	0,4	16	28	39	45	17	30	40	49
Schwerverkehrsanteil: 3 %	31150	51,6	29267	48,4	60417	100	33	39	46	75	32	38	44	83

Hauptstraße Weßling / Gasthof Zur Post

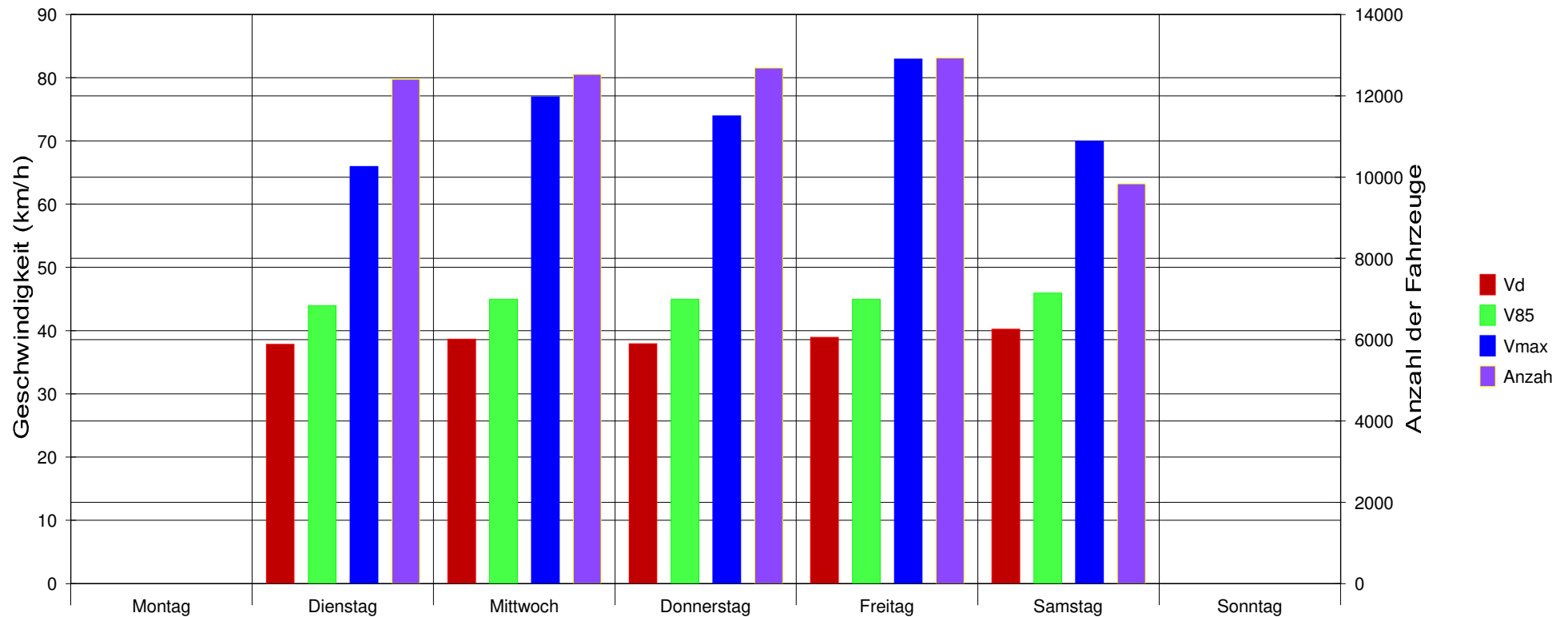

Statistik

Zeitraum:

Dienstag, 7. November 2017, 00:00 Uhr bis Samstag, 11. November 2017, 23:59 Uhr

	Anzahl +	%	Anzahl -	%	Gesamt	%	V15 +	Vd +	V85 +	Vmax+	V15 -	Vd -	V85 -	Vmax -
Geschwindigkeitsübertretung: 3 %	657	2,1	993	3,4	1650	2,7	13	32	44	70	32	37	44	78
Durchschnittl. Abstand: 1,6 sec	29445	94,5	27282	93,2	56727	93,9	33	39	46	75	33	39	44	83
Kolonnenverkehr: 43 %	937	3	888	3	1825	3	23	34	42	58	25	34	40	56
DTV: 12085	111	0,4	104	0,4	215	0,4	16	28	39	45	17	30	40	49
Schwerverkehrsanteil: 3 %	31150	51,6	29267	48,4	60417	100	33	39	46	75	32	38	44	83

Hauptstraße Weßling / Gasthof Zur Post

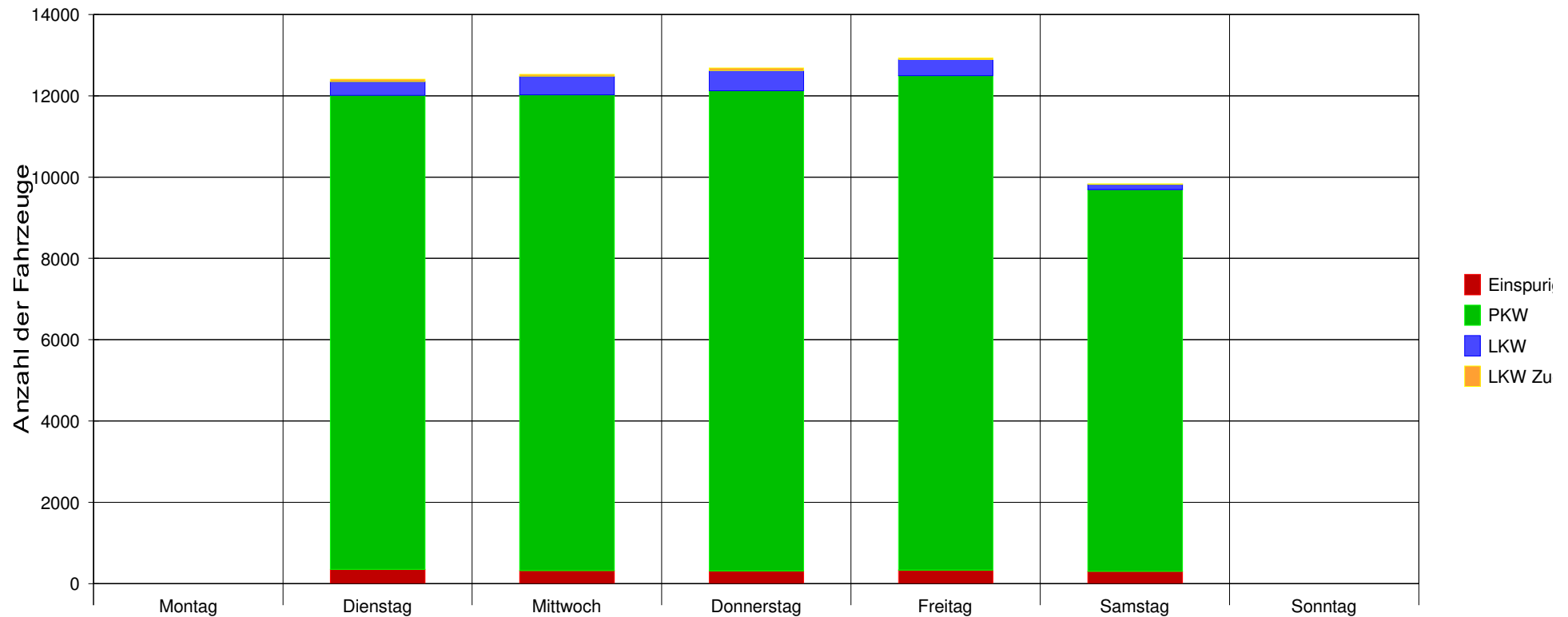

Statistik

Zeitraum:

Dienstag, 7. November 2017, 00:00 Uhr bis Samstag, 11. November 2017, 23:59 Uhr

		Anzahl +	%	Anzahl -	%	Gesamt	%	V15 +	Vd +	V85 +	Vmax+	V15 -	Vd -	V85 -	Vmax -
Geschwindigkeitsübertretung: 3 %	Einspurig	657	2,1	993	3,4	1650	2,7	13	32	44	70	32	37	44	78
Durchschnittl. Abstand: 1,6 sec	PKW	29445	94,5	27282	93,2	56727	93,9	33	39	46	75	33	39	44	83
Kolonnenverkehr: 43 %	LKW	937	3	888	3	1825	3	23	34	42	58	25	34	40	56
DTV: 12085	LKW Zug	111	0,4	104	0,4	215	0,4	16	28	39	45	17	30	40	49
Schwerverkehrsanteil: 3 %	Gesamt	31150	51,6	29267	48,4	60417	100	33	39	46	75	32	38	44	83

Hauptstraße Weßling / Gasthof Zur Post

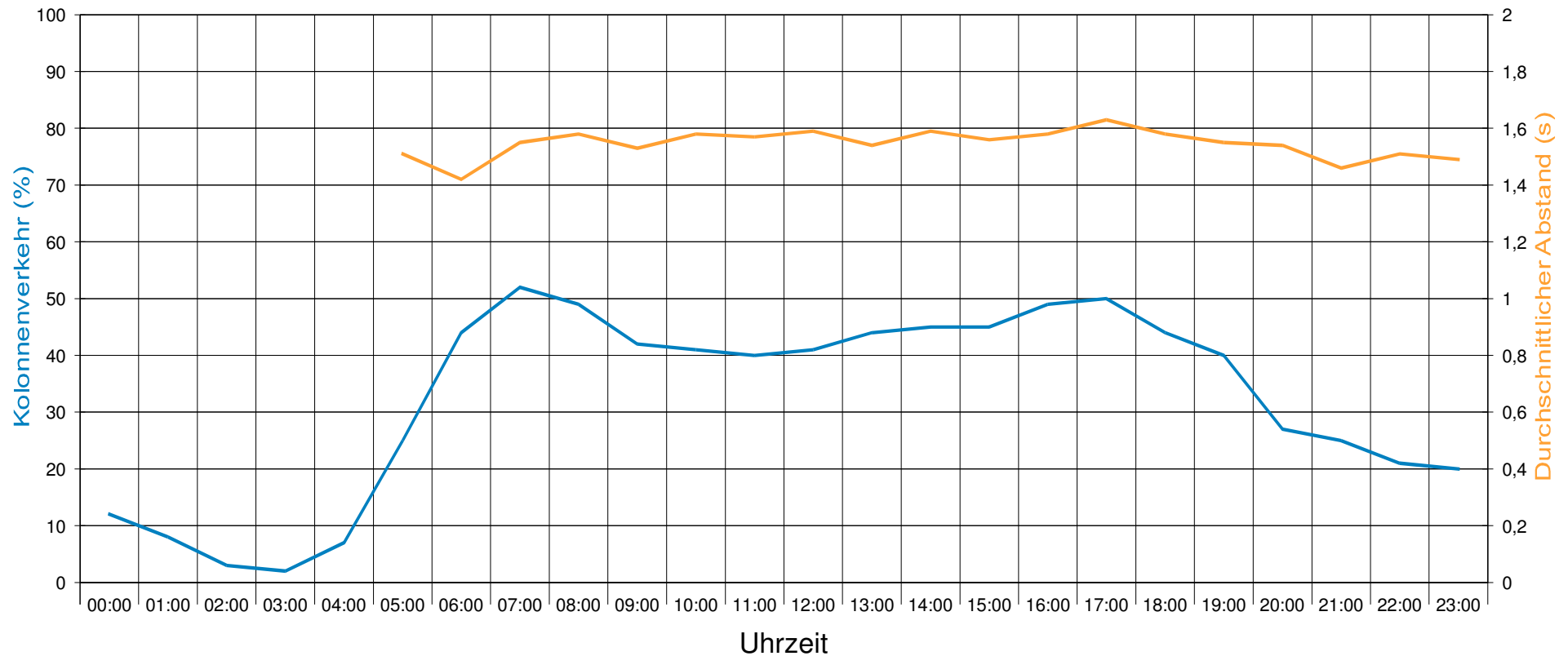

Statistik

Zeitraum:

Dienstag, 7. November 2017, 00:00 Uhr bis Samstag, 11. November 2017, 23:59 Uhr

	Anzahl +	%	Anzahl -	%	Gesamt	%	V15 +	Vd +	V85 +	Vmax+	V15 -	Vd -	V85 -	Vmax -
Geschwindigkeitsübertretung: 3 %	657	2,1	993	3,4	1650	2,7	13	32	44	70	32	37	44	78
Durchschnittl. Abstand: 1,6 sec	29445	94,5	27282	93,2	56727	93,9	33	39	46	75	33	39	44	83
Kolonnenverkehr: 43 %	937	3	888	3	1825	3	23	34	42	58	25	34	40	56
DTV: 12085	111	0,4	104	0,4	215	0,4	16	28	39	45	17	30	40	49
Schwerverkehrsanteil: 3 %	31150	51,6	29267	48,4	60417	100	33	39	46	75	32	38	44	83

Detailauswertung Dienstag, 7. November 2017, 00:00 Uhr bis Samstag, 11. November 2017, 23:59 Uhr

Auswertung:	PKW					LKW					LKW Zug					LKW + LKW Zug					Gesamt:					
	Anzahl	Anteil [%]	Vd km/h	V85 km/h	Vmax km/h	Anzahl	Anteil [%]	Vd km/h	V85 km/h	Vmax km/h	Anzahl	Anteil [%]	Vd km/h	V85 km/h	Vmax km/h	Anzahl	Anteil [%]	Vd km/h	V85 km/h	Vmax km/h	Anzahl	Anteil [%]	Vd km/h	V85 km/h	Vmax km/h	
Richtung +																										
Tag:	23953	94,1	38	45	65	851	3,3	33	42	57	97	0,4	26	37	43	948	3,7	33	41	57	25466	42,2	38	44	65	
Abend:	2283	95,1	39	44	58	49	2	33	40	47	7	0,3	26	36	38	56	2,3	32	40	47	2401	4	39	44	58	
Nacht:	1863	95,7	46	51	75	43	2,2	41	48	58	10	0,5	39	43	45	53	2,7	40	47	58	1947	3,2	45	51	75	
16 Stunden:	23953	94,1	38	45	65	851	3,3	33	42	57	97	0,4	26	37	43	948	3,7	33	41	57	25466	42,2	38	44	65	
Werkverkehr:	24485	94,2	39	46	75	872	3,4	34	42	58	106	0,4	27	39	44	978	3,8	33	42	58	26002	43	39	45	75	
Wochenendvk.:	4960	96,3	41	47	69	65	1,3	36	42	54	5	0,1	33	40	45	70	1,4	35	43	54	5148	8,5	41	47	69	
Gesamtverkehr:	29445	94,5	39	46	75	937	3	34	42	58	111	0,4	28	39	45	1048	3,4	33	42	58	31150	51,6	39	46	75	
Richtung -																										
Tag:	23371	92,8	38	44	73	837	3,3	33	40	52	97	0,4	29	40	47	934	3,7	33	40	52	25192	41,7	38	44	78	
Abend:	1260	93,3	39	44	57	44	3,3	35	39	43	1	0,1	33	33	33	45	3,3	35	39	43	1350	2,2	39	44	57	
Nacht:	1718	97,1	44	50	83	13	0,7	43	51	56	6	0,3	44	48	49	19	1,1	44	49	56	1769	2,9	44	50	83	
16 Stunden:	23371	92,8	38	44	73	837	3,3	33	40	52	97	0,4	29	40	47	934	3,7	33	40	52	25192	41,7	38	44	78	
Werkverkehr:	22850	93	38	44	83	821	3,3	34	40	56	97	0,4	30	40	49	918	3,7	33	40	56	24575	40,7	38	44	83	
Wochenendvk.:	4432	94,5	40	45	70	67	1,4	34	40	52	7	0,1	37	41	48	74	1,6	34	40	52	4692	7,8	40	45	70	
Gesamtverkehr:	27282	93,2	39	44	83	888	3	34	40	56	104	0,4	30	40	49	992	3,4	33	40	56	29267	48,4	38	44	83	
Gesamt																										
Tag:	47324	93,4	38	44	73	1688	3,3	33	41	57	194	0,4	28	39	47	1882	3,7	33	41	57	50658	83,8	38	44	78	
Abend:	3543	94,5	39	44	58	93	2,5	34	40	47	8	0,2	27	36	38	101	2,7	33	40	47	3751	6,2	39	44	58	
Nacht:	3581	96,4	45	51	83	56	1,5	41	49	58	16	0,4	41	48	49	72	1,9	41	48	58	3716	6,2	45	51	83	
16 Stunden:	47324	93,4	38	44	73	1688	3,3	33	41	57	194	0,4	28	39	47	1882	3,7	33	41	57	50658	83,8	38	44	78	
Werkverkehr:	47335	93,6	39	45	83	1693	3,3	34	41	58	203	0,4	28	40	49	1896	3,7	33	41	58	50577	83,7	38	45	83	
Wochenendvk.:	9392	95,4	40	46	70	132	1,3	35	42	54	12	0,1	35	41	48	144	1,5	35	42	54	9840	16,3	40	46	70	
Gesamtverkehr:	56727	93,9	39	45	83	1825	3	34	41	58	215	0,4	29	40	49	2040	3,4	33	41	58	60417	100	39	45	83	



Detailauswertung Dienstag, 7. November 2017, 00:00 Uhr bis Samstag, 11. November 2017, 23:59 Uhr

Auswertung:			Durchschnittliche Verkehrsstärken										
Von - Bis	Tage	Rtg.	Tag:		Abend:		Nacht:		16 Stunden:		DTV		
Von - Bis			06:00 - 18:59		18:00 - 18:59		22:00 - 05:59		06:00 - 18:59		00:00 - 23:59		
Tage			5		5		4,998		5		4,999		
			DV [KFZ/h]	DV [KFZ/13h]	DV [KFZ/h]	DV [KFZ/1h]	DV [KFZ/h]	DV [KFZ/8h]	DV [KFZ/h]	DV [KFZ/13h]	DV [KFZ/h]	DTV [KFZ/24h]	
Werkverkehr:	Mo - Fr	4	+	410	5318	519	510	48	382	410	5318	271	6500
			-	410	5328	281	277	45	358	410	5328	256	6144
			G	820	10646	800	787	93	740	820	10646	527	12644
Wochenendvk.:	Sa - So	0,999	+	323	4195	366	360	52	419	323	4195	215	5152
			-	299	3880	247	243	43	340	299	3880	196	4695
			G	622	8075	613	603	95	759	622	8075	410	9847
Gesamtverkehr:		4,999	+	392	5093	488	480	49	390	392	5093	260	6231
			-	388	5038	275	270	44	354	388	5038	244	5854
			G	780	10132	763	750	93	744	780	10132	504	12085



Detailauswertung Dienstag, 7. November 2017, 00:00 Uhr bis Samstag, 11. November 2017, 23:59 Uhr

Auswertung:	Von - Bis	Tage	Rtg.	Spitzenstunden				K - Faktoren		
				Aus Mittelwerten		Absolut		K6	K13	K200
Von - Bis				Uhrzeit	[KFZ/h]	Datum, Uhrzeit	[KFZ/h]	06:00 - 08:59	06:00 - 18:59	Spitzenstunde
Werkverkehr:	Mo - Fr	4	+	17:00	628	08.11.2017, 17:00	693	0,384	0,818	0,097
			-	07:30	614	08.11.2017, 07:15	722	0,455	0,867	0,1
			G	16:15	980	08.11.2017, 07:15	1078	0,419	0,842	0,078
Wochenendvk.:	Sa - So	0,999	+	11:15	462	11.11.2017, 11:15	462	0,294	0,814	0,09
			-	12:15	407	11.11.2017, 12:15	407	0,301	0,826	0,087
			G	11:30	842	11.11.2017, 11:30	842	0,297	0,82	0,085
Gesamtverkehr:		4,999	+	17:00	582	08.11.2017, 17:00	693	0,369	0,817	0,093
			-	07:30	523	08.11.2017, 07:15	722	0,43	0,861	0,089
			G	16:15	930	08.11.2017, 07:15	1078	0,399	0,838	0,077

Legende zu K -Faktoren:

K(I) -Faktor: KFZ im Zeitraum1+2 / DTV

K(J) -Faktor: KFZ im 16 Std. Zeitraum /DTV

K(200)-Faktor: KFZ in der Spitzenstd. /DTV

