

Hauptstraße Weßling / Hof Art

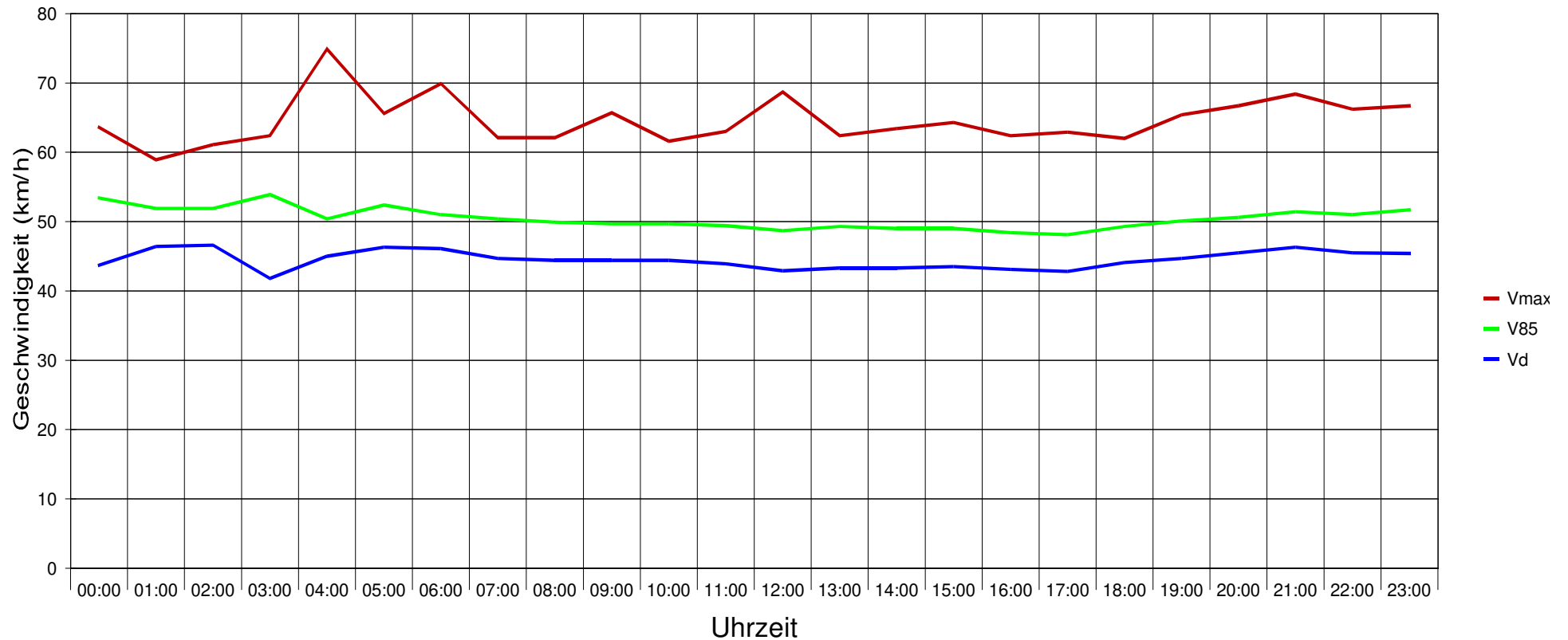

Statistik

Zeitraum: Sonntag, 13. November 2022, 22:45 Uhr bis Sonntag, 20. November 2022, 22:45 Uhr

		Anzahl +	%	Anzahl -	%	Gesamt	%	V15 +	Vd +	V85 +	Vmax+	V15 -	Vd -	V85 -	Vmax -
Geschwindigkeitsübertretung: 9 %	Einspurig	1008	3,4	922	3,2	1930	3,3	16	36	48	65	19	37	50	73
Durchschnittl. Abstand: 1,6 sec	PKW	27593	92,9	26450	93	54043	92,9	39	44	49	83	39	44	50	92
Kolonnenverkehr: 35 %	LKW	1021	3,4	1008	3,5	2029	3,5	38	43	48	85	36	42	48	70
DTV: 8307	LKW Zug	74	0,2	75	0,3	149	0,3	36	42	47	52	11	29	46	51
Schwerverkehrsanteil: 4 %	Gesamt	29696	51,1	28455	48,9	58151	100	39	44	49	85	39	44	50	92

Hauptstraße Weßling / Hof Art

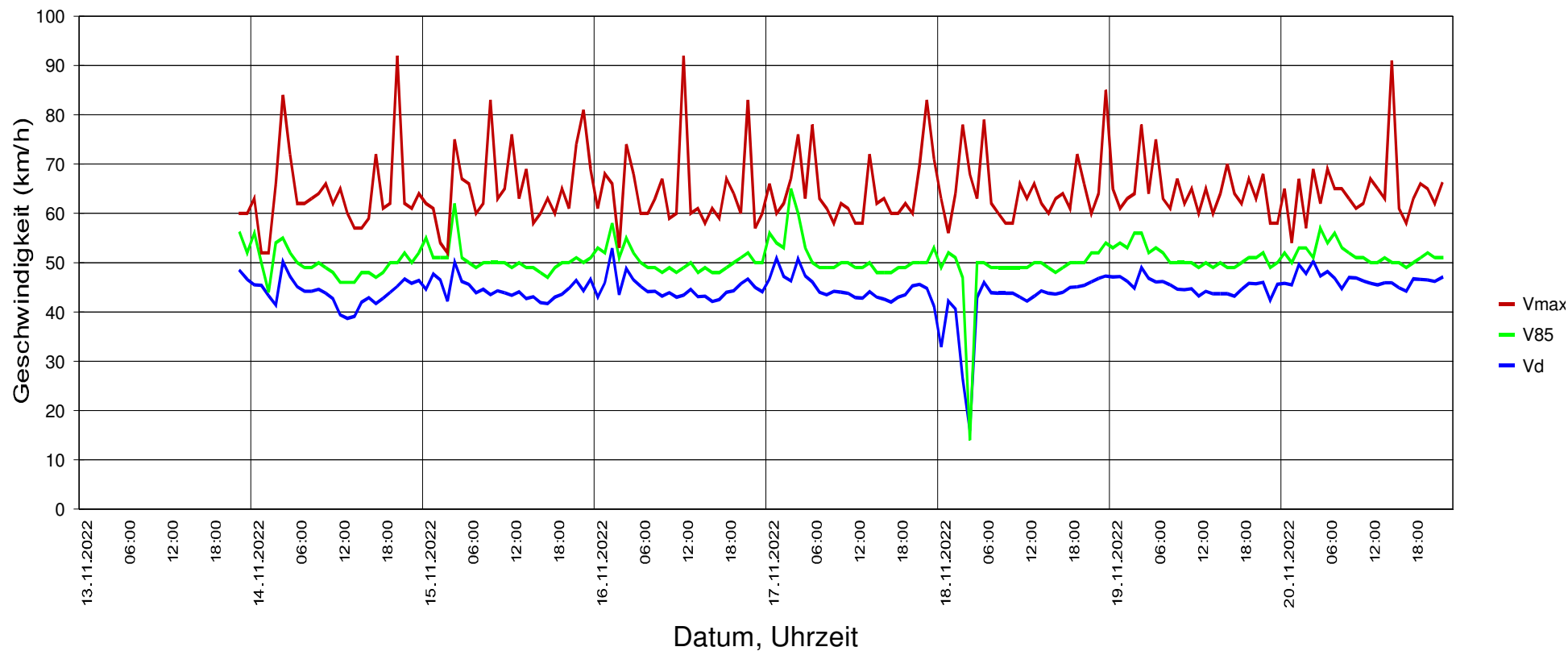

Statistik

Zeitraum: Sonntag, 13. November 2022, 22:45 Uhr bis Sonntag, 20. November 2022, 22:45 Uhr

		Anzahl +	%	Anzahl -	%	Gesamt	%	V15 +	Vd +	V85 +	Vmax+	V15 -	Vd -	V85 -	Vmax -	
Geschwindigkeitsübertretung:	9 %															
Durchschnittl. Abstand:	1,6 sec															
Kolonnenverkehr:	35 %															
DTV:	8307															
Schwerverkehrsanteil:	4 %															
		Einspurig	1008	3,4	922	3,2	1930	3,3	16	36	48	65	19	37	50	73
		PKW	27593	92,9	26450	93	54043	92,9	39	44	49	83	39	44	50	92
		LKW	1021	3,4	1008	3,5	2029	3,5	38	43	48	85	36	42	48	70
		LKW Zug	74	0,2	75	0,3	149	0,3	36	42	47	52	11	29	46	51
		Gesamt	29696	51,1	28455	48,9	58151	100	39	44	49	85	39	44	50	92

Hauptstraße Weßling / Hof Art

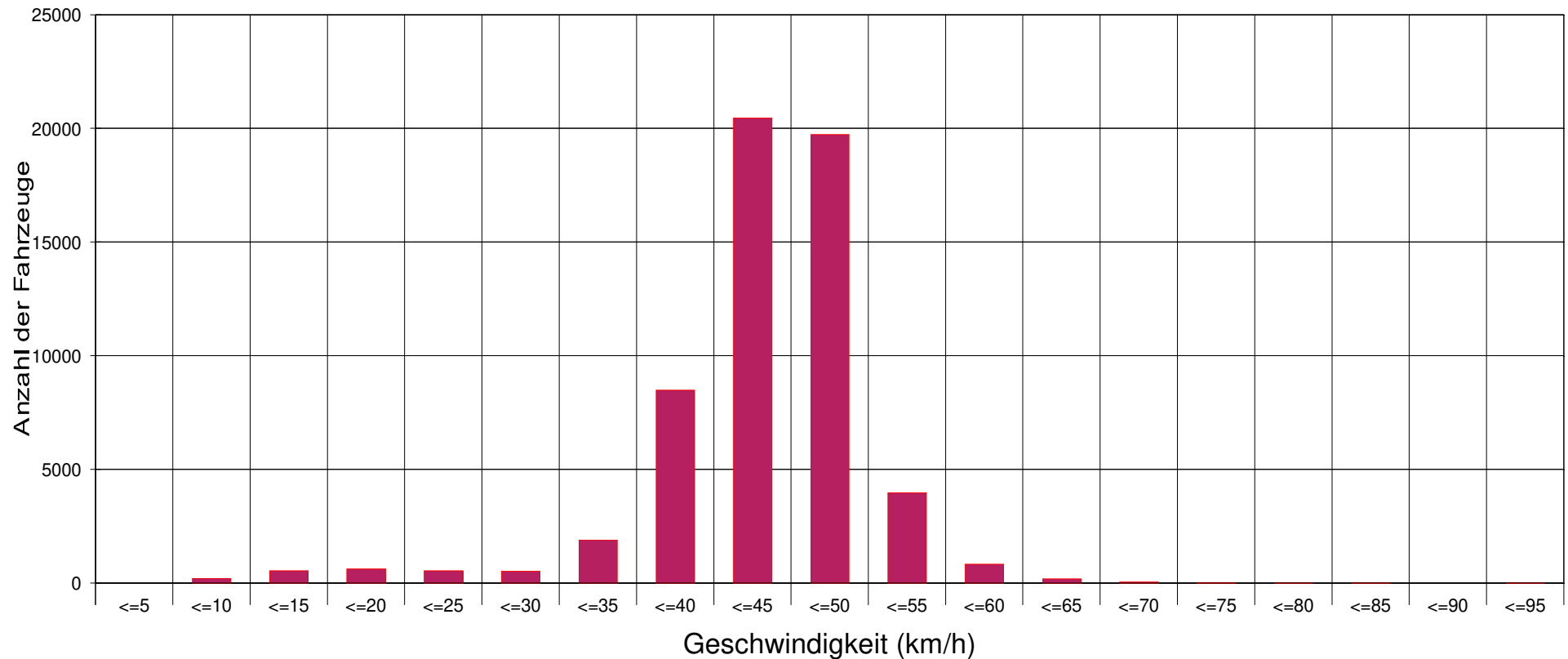

Statistik

Zeitraum:

Sonntag, 13. November 2022, 22:45 Uhr bis Sonntag, 20. November 2022, 22:45 Uhr

		Anzahl +	%	Anzahl -	%	Gesamt	%	V15 +	Vd +	V85 +	Vmax+	V15 -	Vd -	V85 -	Vmax -	
Geschwindigkeitsübertretung:	9 %															
Durchschnittl. Abstand:	1,6 sec															
Kolonnenverkehr:	35 %															
DTV:	8307															
Schwerverkehrsanteil:	4 %															
		Einspurig	1008	3,4	922	3,2	1930	3,3	16	36	48	65	19	37	50	73
		PKW	27593	92,9	26450	93	54043	92,9	39	44	49	83	39	44	50	92
		LKW	1021	3,4	1008	3,5	2029	3,5	38	43	48	85	36	42	48	70
		LKW Zug	74	0,2	75	0,3	149	0,3	36	42	47	52	11	29	46	51
		Gesamt	29696	51,1	28455	48,9	58151	100	39	44	49	85	39	44	50	92

Hauptstraße Weßling / Hof Art

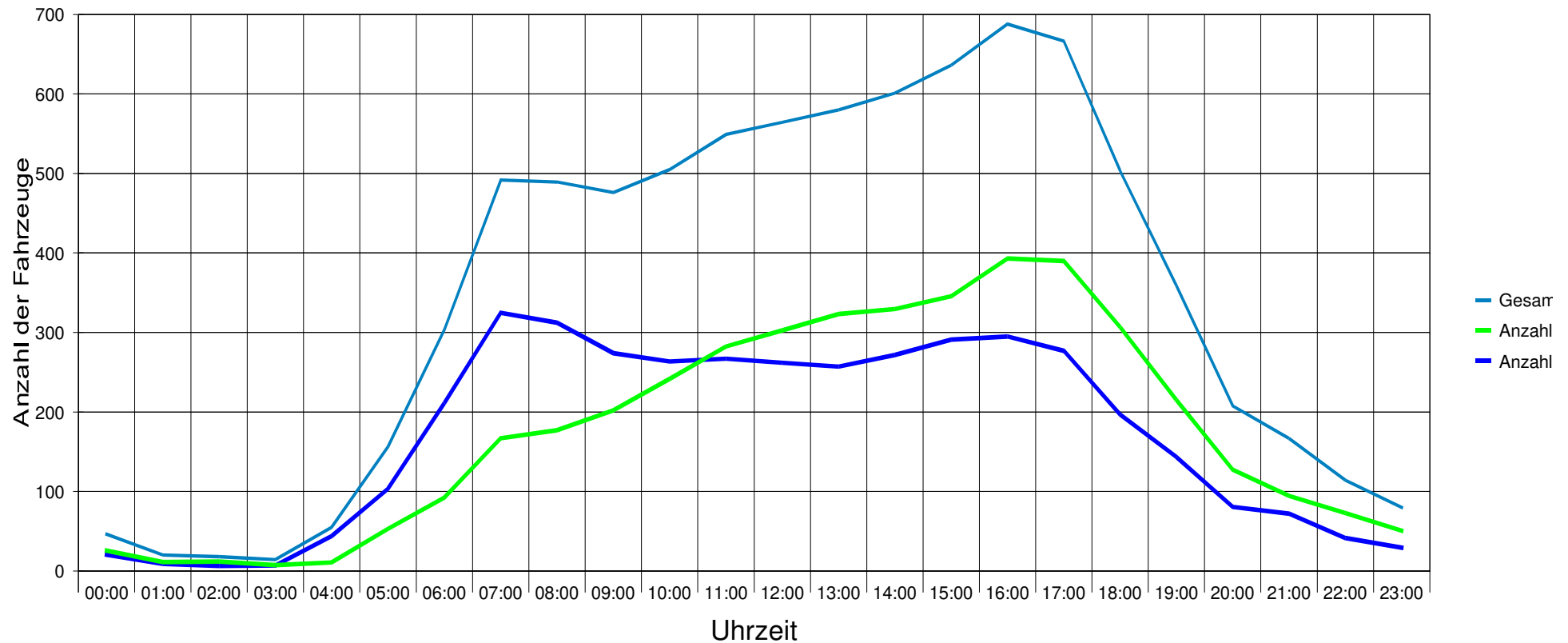

Statistik

Zeitraum:

Sonntag, 13. November 2022, 22:45 Uhr bis Sonntag, 20. November 2022, 22:45 Uhr

		Anzahl +	%	Anzahl -	%	Gesamt	%	V15 +	Vd +	V85 +	Vmax+	V15 -	Vd -	V85 -	Vmax -
Geschwindigkeitsübertretung: 9 %	Einspurig	1008	3,4	922	3,2	1930	3,3	16	36	48	65	19	37	50	73
Durchschnittl. Abstand: 1,6 sec	PKW	27593	92,9	26450	93	54043	92,9	39	44	49	83	39	44	50	92
Kolonnenverkehr: 35 %	LKW	1021	3,4	1008	3,5	2029	3,5	38	43	48	85	36	42	48	70
DTV: 8307	LKW Zug	74	0,2	75	0,3	149	0,3	36	42	47	52	11	29	46	51
Schwerverkehrsanteil: 4 %	Gesamt	29696	51,1	28455	48,9	58151	100	39	44	49	85	39	44	50	92

Hauptstraße Weßling / Hof Art

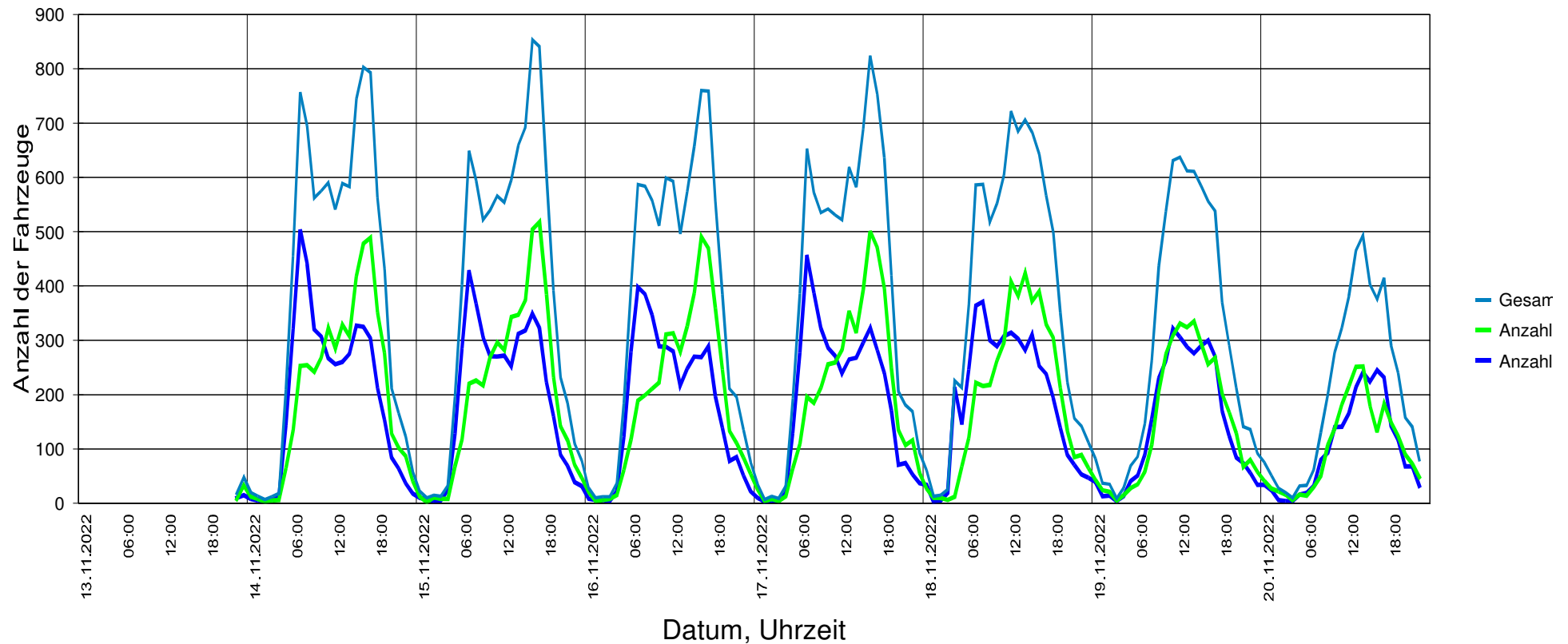

Statistik

Zeitraum: Sonntag, 13. November 2022, 22:45 Uhr bis Sonntag, 20. November 2022, 22:45 Uhr

		Anzahl +	%	Anzahl -	%	Gesamt	%	V15 +	Vd +	V85 +	Vmax+	V15 -	Vd -	V85 -	Vmax -
Geschwindigkeitsübertretung: 9 %	Einspurig	1008	3,4	922	3,2	1930	3,3	16	36	48	65	19	37	50	73
Durchschnittl. Abstand: 1,6 sec	PKW	27593	92,9	26450	93	54043	92,9	39	44	49	83	39	44	50	92
Kolonnenverkehr: 35 %	LKW	1021	3,4	1008	3,5	2029	3,5	38	43	48	85	36	42	48	70
DTV: 8307	LKW Zug	74	0,2	75	0,3	149	0,3	36	42	47	52	11	29	46	51
Schwerverkehrsanteil: 4 %	Gesamt	29696	51,1	28455	48,9	58151	100	39	44	49	85	39	44	50	92

Hauptstraße Weßling / Hof Art

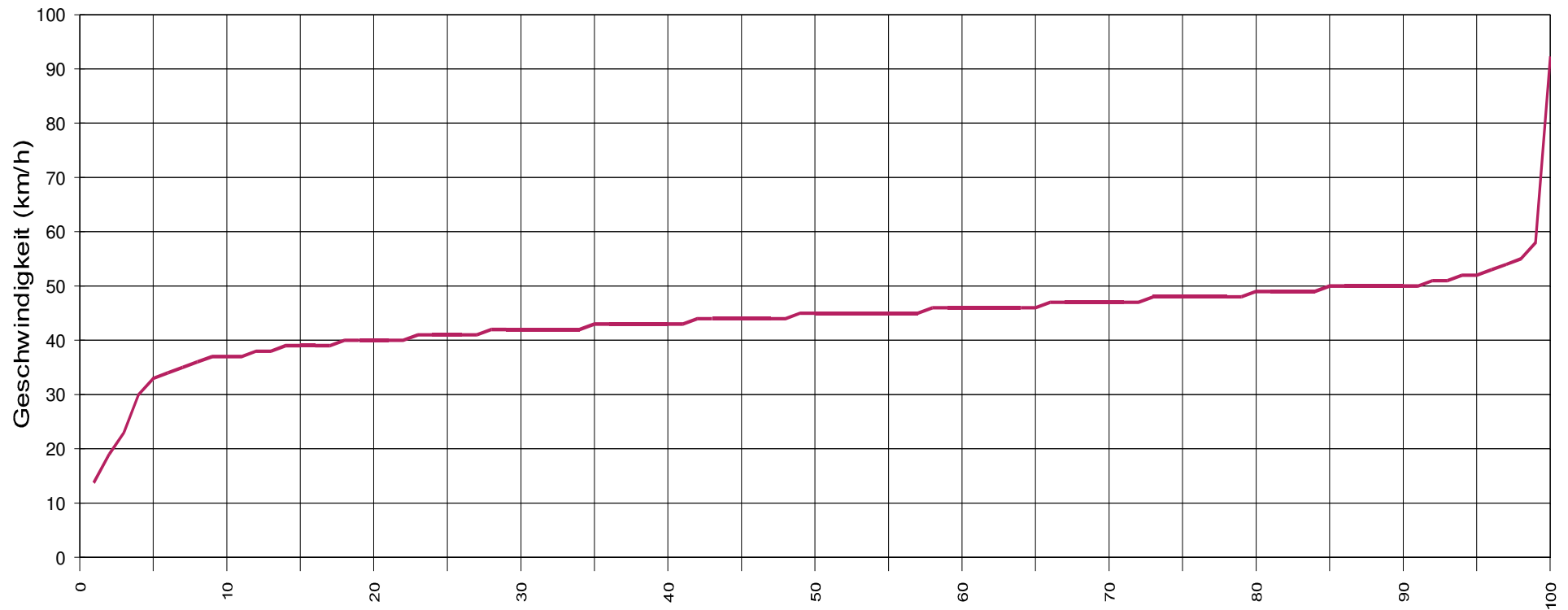

Vx (%) Hinweis: x % der Fahrzeuge, fahren langsamer oder maximal y km/h

Statistik

Zeitraum:

Sonntag, 13. November 2022, 22:45 Uhr bis Sonntag, 20. November 2022, 22:45 Uhr

		Anzahl +	%	Anzahl -	%	Gesamt	%	V15 +	Vd +	V85 +	Vmax+	V15 -	Vd -	V85 -	Vmax -
Geschwindigkeitsübertretung: 9 %	Einspurig	1008	3,4	922	3,2	1930	3,3	16	36	48	65	19	37	50	73
Durchschnittl. Abstand: 1,6 sec	PKW	27593	92,9	26450	93	54043	92,9	39	44	49	83	39	44	50	92
Kolonnenverkehr: 35 %	LKW	1021	3,4	1008	3,5	2029	3,5	38	43	48	85	36	42	48	70
DTV: 8307	LKW Zug	74	0,2	75	0,3	149	0,3	36	42	47	52	11	29	46	51
Schwerverkehrsanteil: 4 %	Gesamt	29696	51,1	28455	48,9	58151	100	39	44	49	85	39	44	50	92

Hauptstraße Weßling / Hof Art

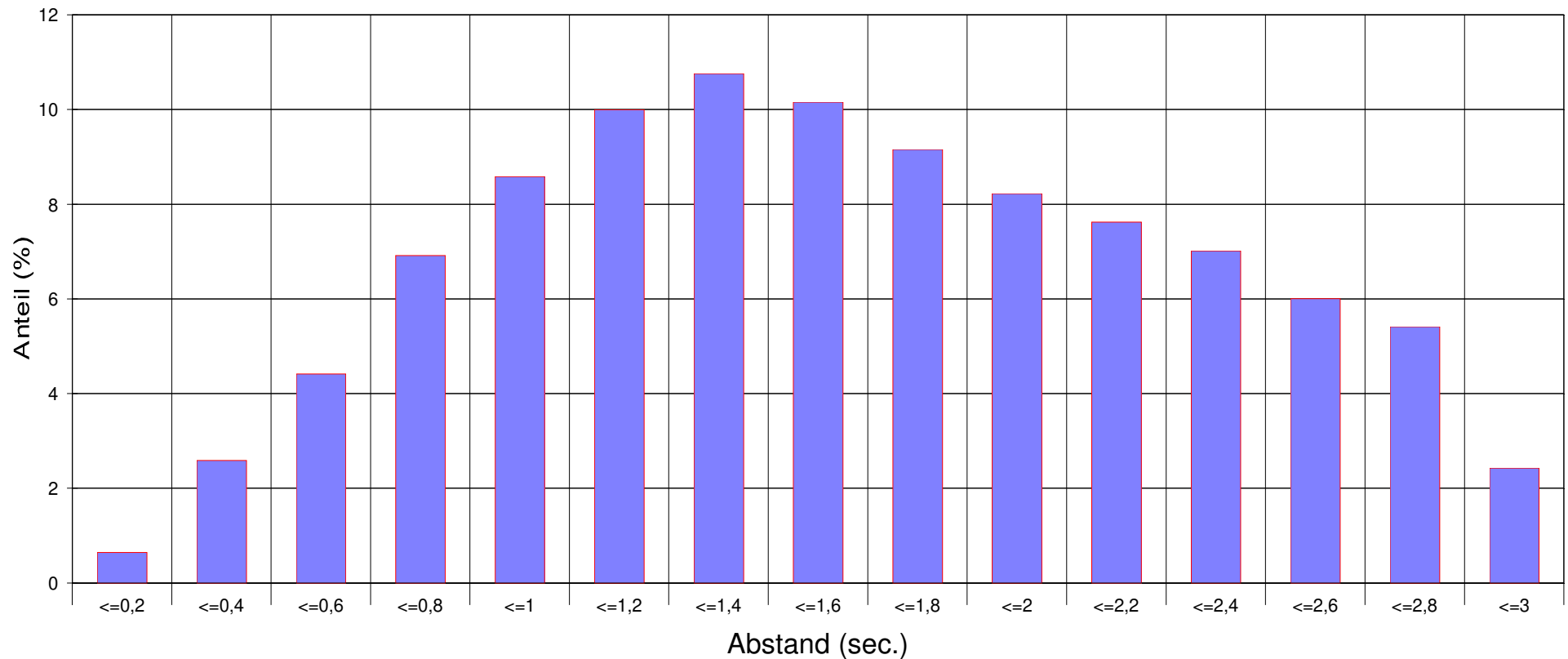

Statistik

Zeitraum:

Sonntag, 13. November 2022, 22:45 Uhr bis Sonntag, 20. November 2022, 22:45 Uhr

	Anzahl +	%	Anzahl -	%	Gesamt	%	V15 +	Vd +	V85 +	Vmax+	V15 -	Vd -	V85 -	Vmax -
Geschwindigkeitsübertretung: 9 %	1008	3,4	922	3,2	1930	3,3	16	36	48	65	19	37	50	73
Durchschnittl. Abstand: 1,6 sec	27593	92,9	26450	93	54043	92,9	39	44	49	83	39	44	50	92
Kolonnenverkehr: 35 %	1021	3,4	1008	3,5	2029	3,5	38	43	48	85	36	42	48	70
DTV: 8307	74	0,2	75	0,3	149	0,3	36	42	47	52	11	29	46	51
Schwerverkehrsanteil: 4 %	29696	51,1	28455	48,9	58151	100	39	44	49	85	39	44	50	92

Hauptstraße Weßling / Hof Art

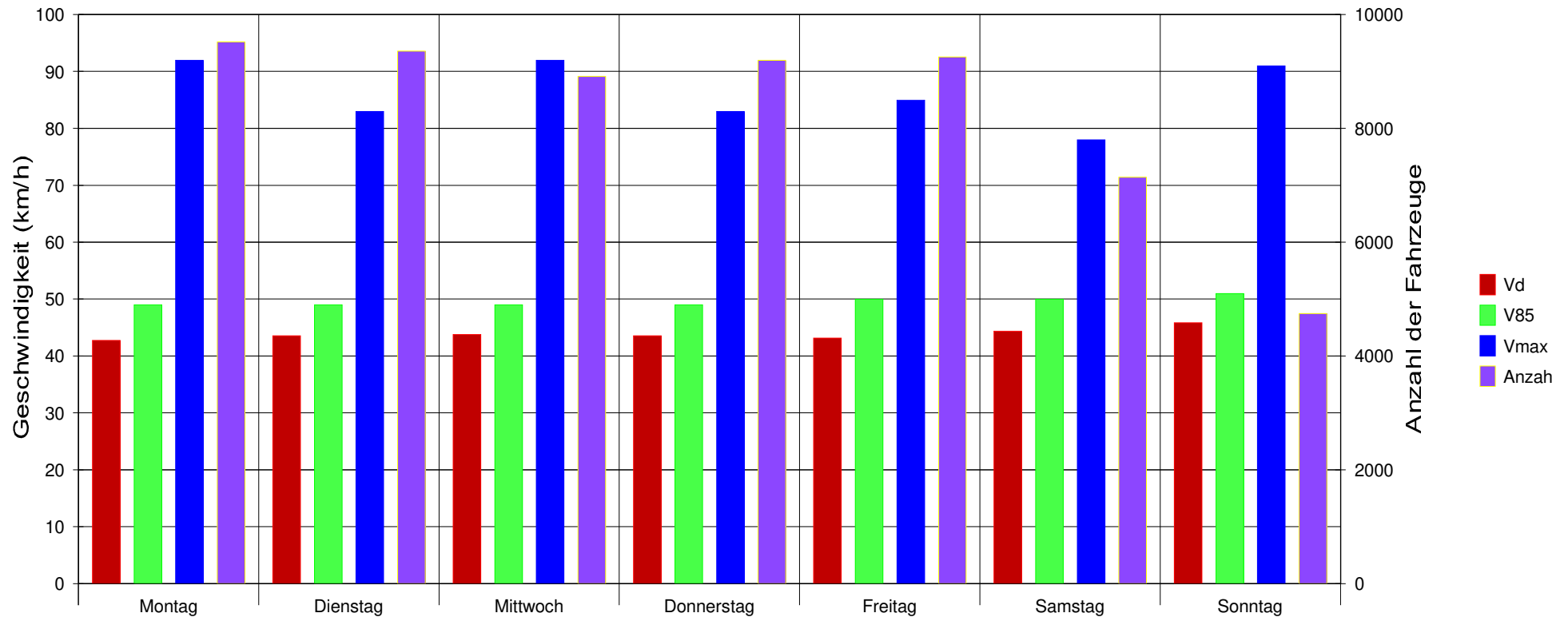

Statistik

Zeitraum:

Sonntag, 13. November 2022, 22:45 Uhr bis Sonntag, 20. November 2022, 22:45 Uhr

		Anzahl +	%	Anzahl -	%	Gesamt	%	V15 +	Vd +	V85 +	Vmax+	V15 -	Vd -	V85 -	Vmax -
Geschwindigkeitsübertretung: 9 %	Einspurig	1008	3,4	922	3,2	1930	3,3	16	36	48	65	19	37	50	73
Durchschnittl. Abstand: 1,6 sec	PKW	27593	92,9	26450	93	54043	92,9	39	44	49	83	39	44	50	92
Kolonnenverkehr: 35 %	LKW	1021	3,4	1008	3,5	2029	3,5	38	43	48	85	36	42	48	70
DTV: 8307	LKW Zug	74	0,2	75	0,3	149	0,3	36	42	47	52	11	29	46	51
Schwerverkehrsanteil: 4 %	Gesamt	29696	51,1	28455	48,9	58151	100	39	44	49	85	39	44	50	92

Hauptstraße Weßling / Hof Art

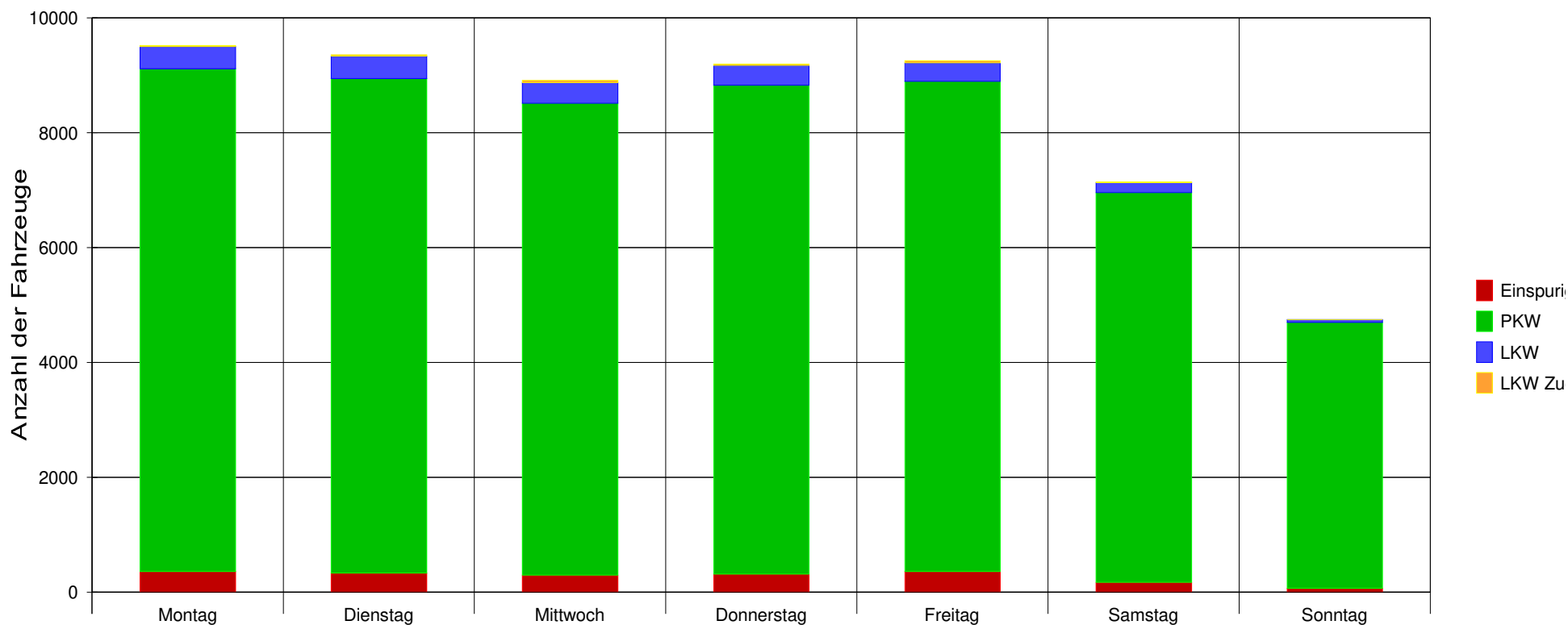

Statistik

Zeitraum:

Sonntag, 13. November 2022, 22:45 Uhr bis Sonntag, 20. November 2022, 22:45 Uhr

		Anzahl +	%	Anzahl -	%	Gesamt	%	V15 +	Vd +	V85 +	Vmax+	V15 -	Vd -	V85 -	Vmax -
Geschwindigkeitsübertretung: 9 %	Einspurig	1008	3,4	922	3,2	1930	3,3	16	36	48	65	19	37	50	73
Durchschnittl. Abstand: 1,6 sec	PKW	27593	92,9	26450	93	54043	92,9	39	44	49	83	39	44	50	92
Kolonnenverkehr: 35 %	LKW	1021	3,4	1008	3,5	2029	3,5	38	43	48	85	36	42	48	70
DTV: 8307	LKW Zug	74	0,2	75	0,3	149	0,3	36	42	47	52	11	29	46	51
Schwerverkehrsanteil: 4 %	Gesamt	29696	51,1	28455	48,9	58151	100	39	44	49	85	39	44	50	92

Hauptstraße Weßling / Hof Art

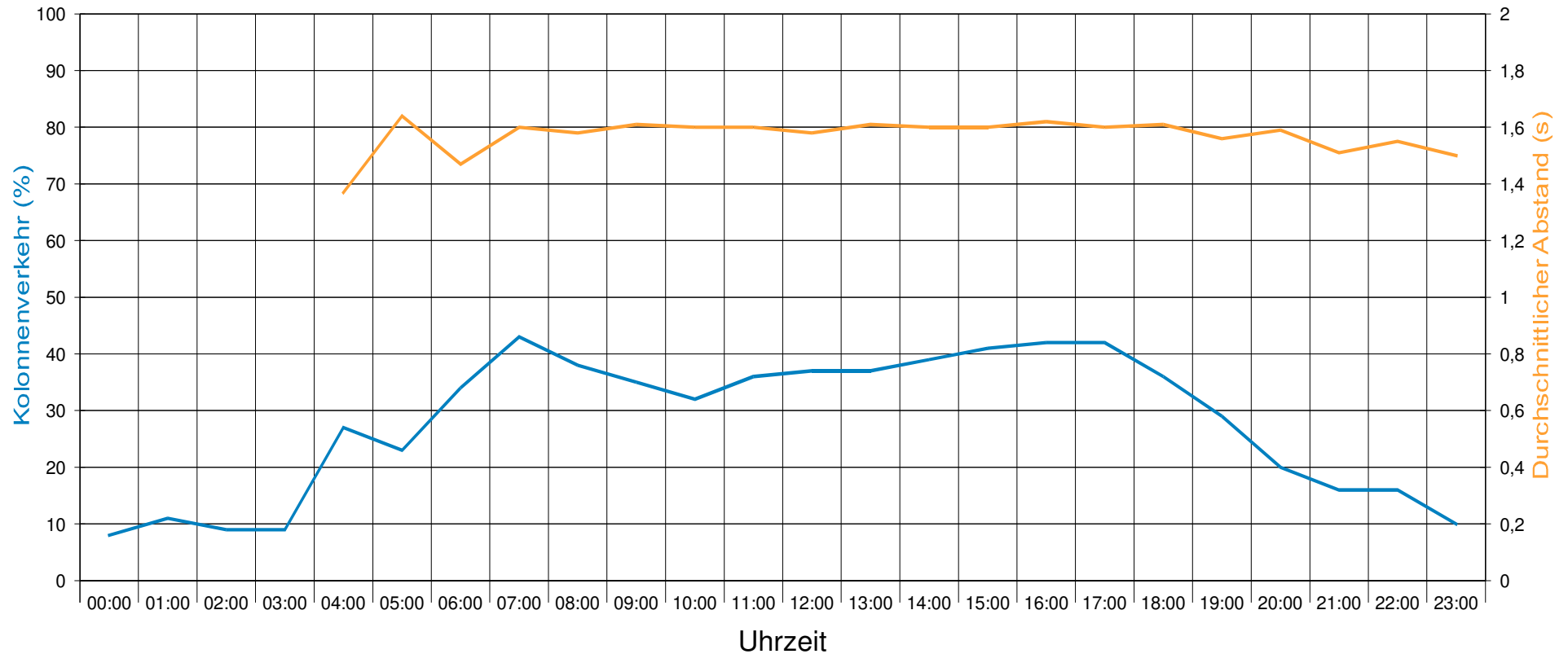

Statistik

Zeitraum: Sonntag, 13. November 2022, 22:45 Uhr bis Sonntag, 20. November 2022, 22:45 Uhr

	Anzahl +	%	Anzahl -	%	Gesamt	%	V15 +	Vd +	V85 +	Vmax+	V15 -	Vd -	V85 -	Vmax -
Geschwindigkeitsübertretung: 9 %	1008	3,4	922	3,2	1930	3,3	16	36	48	65	19	37	50	73
Durchschnittl. Abstand: 1,6 sec	27593	92,9	26450	93	54043	92,9	39	44	49	83	39	44	50	92
Kolonnenverkehr: 35 %	1021	3,4	1008	3,5	2029	3,5	38	43	48	85	36	42	48	70
DTV: 8307	74	0,2	75	0,3	149	0,3	36	42	47	52	11	29	46	51
Schwerverkehrsanteil: 4 %	29696	51,1	28455	48,9	58151	100	39	44	49	85	39	44	50	92

Detailauswertung Sonntag, 13. November 2022, 22:45 Uhr bis Sonntag, 20. November 2022, 22:45 Uhr

Auswertung:	PKW					LKW					LKW Zug					LKW + LKW Zug					Gesamt:					
	Anzahl	Anteil [%]	Vd km/h	V85 km/h	Vmax km/h	Anzahl	Anteil [%]	Vd km/h	V85 km/h	Vmax km/h	Anzahl	Anteil [%]	Vd km/h	V85 km/h	Vmax km/h	Anzahl	Anteil [%]	Vd km/h	V85 km/h	Vmax km/h	Anzahl	Anteil [%]	Vd km/h	V85 km/h	Vmax km/h	
Richtung +																										
Tag:	20922	92,3	43	49	83	843	3,7	43	48	72	50	0,2	41	47	52	893	3,9	43	48	72	22660	39	43	49	83	
Abend:	4945	95,2	45	50	83	120	2,3	43	49	56	12	0,2	44	47	49	132	2,5	43	49	56	5192	8,9	44	50	83	
Nacht:	1653	93,7	46	51	73	53	3	43	50	85	12	0,7	44	49	49	65	3,7	43	49	85	1765	3	46	51	85	
16 Stunden:	25921	92,9	44	49	83	964	3,5	43	48	72	62	0,2	41	47	52	1026	3,7	43	48	72	27908	48	43	49	83	
Werkverkehr:	21793	92,1	43	49	83	922	3,9	43	48	85	68	0,3	42	48	52	990	4,2	43	48	85	23672	40,7	43	49	85	
Wochenendvk.:	5800	96,3	45	50	73	99	1,6	42	48	56	6	0,1	42	45	47	105	1,7	42	48	56	6024	10,4	45	50	73	
Gesamtverkehr:	27593	92,9	44	49	83	1021	3,4	43	48	85	74	0,2	42	47	52	1095	3,7	43	48	85	29696	51,1	44	49	85	
Richtung -																										
Tag:	21480	92,9	44	50	92	829	3,6	42	48	61	46	0,2	38	46	50	875	3,8	42	48	61	23111	39,7	44	50	92	
Abend:	3260	94,6	45	50	92	113	3,3	42	47	58	1	0	30	30	30	114	3,3	42	47	58	3446	5,9	45	50	92	
Nacht:	1671	89,9	43	52	84	66	3,6	31	49	70	28	1,5	13	13	51	94	5,1	26	46	70	1859	3,2	41	52	84	
16 Stunden:	24769	93,2	44	50	92	942	3,5	42	48	61	47	0,2	38	46	50	989	3,7	42	48	61	26586	45,7	44	50	92	
Werkverkehr:	20832	92,2	44	50	92	886	3,9	42	48	70	70	0,3	28	46	51	956	4,2	41	48	70	22584	38,8	44	50	92	
Wochenendvk.:	5618	95,7	45	50	91	122	2,1	41	47	61	5	0,1	35	41	42	127	2,2	41	47	61	5871	10,1	45	50	91	
Gesamtverkehr:	26450	93	44	50	92	1008	3,5	42	48	70	75	0,3	29	46	51	1083	3,8	41	48	70	28455	48,9	44	50	92	
Gesamt																										
Tag:	42402	92,6	44	49	92	1672	3,7	43	48	72	96	0,2	40	46	52	1768	3,9	42	48	72	45771	78,7	44	49	92	
Abend:	8205	95	45	50	92	233	2,7	42	48	58	13	0,2	43	47	49	246	2,8	42	48	58	8638	14,9	45	50	92	
Nacht:	3324	91,7	45	52	84	119	3,3	36	49	85	40	1,1	22	46	51	159	4,4	33	49	85	3624	6,2	44	52	85	
16 Stunden:	50690	93	44	50	92	1906	3,5	43	48	72	109	0,2	40	47	52	2015	3,7	42	48	72	54494	93,7	44	49	92	
Werkverkehr:	42625	92,2	44	49	92	1808	3,9	42	48	85	138	0,3	35	47	52	1946	4,2	42	48	85	46256	79,5	43	49	92	
Wochenendvk.:	11418	96	45	50	91	221	1,9	42	48	61	11	0,1	39	44	47	232	2	42	48	61	11895	20,5	45	50	91	
Gesamtverkehr:	54043	92,9	44	50	92	2029	3,5	42	48	85	149	0,3	35	47	52	2178	3,7	42	48	85	58151	100	44	50	92	



Detailauswertung Sonntag, 13. November 2022, 22:45 Uhr bis Sonntag, 20. November 2022, 22:45 Uhr

Auswertung:				Durchschnittliche Verkehrsstärken									
	Von - Bis	Tage	Rtg.	Tag:		Abend:		Nacht:		16 Stunden:		DTV	
Von - Bis				06:00 - 17:59		18:00 - 21:59		22:00 - 05:59		06:00 - 21:59		00:00 - 23:59	
Tage				7		7		7		7		7	
				DV [KFZ/h]	DV [KFZ/12h]	DV [KFZ/h]	DV [KFZ/4h]	DV [KFZ/h]	DV [KFZ/8h]	DV [KFZ/h]	DV [KFZ/16h]	DV [KFZ/h]	DTV [KFZ/24h]
Werkverkehr:	Mo - Fr	5	+	303	3627	211	839	32	255	280	4476	197	4734
			-	308	3691	131	520	38	300	264	4215	188	4517
			G	611	7318	341	1360	69	555	544	8691	385	9251
Wochenendvk.:	Sa - So	2	+	189	2262	125	497	31	245	173	2764	126	3012
			-	194	2329	106	422	22	179	172	2756	122	2936
			G	383	4591	231	920	53	425	345	5520	248	5948
Gesamtverkehr:		7	+	270	3237	186	742	32	252	249	3987	177	4242
			-	276	3302	124	492	33	266	238	3798	169	4065
			G	546	6539	310	1234	65	518	487	7785	346	8307



Detailauswertung Sonntag, 13. November 2022, 22:45 Uhr bis Sonntag, 20. November 2022, 22:45 Uhr

Auswertung:	Von - Bis	Tage	Rtg.	Spitzenstunden				K - Faktoren		
				Aus Mittelwerten		Absolut		K6	K16	K200
Von - Bis				Uhrzeit	[KFZ/h]	Datum, Uhrzeit	[KFZ/h]	06:00 - 08:59	06:00 - 21:59	Spitzenstunde
								15:00 - 17:59		
Werkverkehr:	Mo - Fr	5	+	16:15	481	15.11.2022, 16:15	526	0,392	0,945	0,102
			-	07:15	440	14.11.2022, 07:15	538	0,44	0,933	0,097
			G	16:15	782	15.11.2022, 16:15	864	0,415	0,939	0,085
Wochenendvk.:	Sa - So	2	+	14:15	298	19.11.2022, 12:45	340	0,265	0,918	0,099
			-	16:00	272	19.11.2022, 11:15	338	0,336	0,939	0,093
			G	13:45	556	19.11.2022, 11:15	671	0,3	0,928	0,093
Gesamtverkehr:		7	+	16:15	401	15.11.2022, 16:15	526	0,366	0,94	0,095
			-	07:15	333	14.11.2022, 07:15	538	0,418	0,934	0,082
			G	16:15	692	15.11.2022, 16:15	864	0,392	0,937	0,083

Legende zu K -Faktoren:

K(I) -Faktor: KFZ im Zeitraum1+2 / DTV

K(J) -Faktor: KFZ im 16 Std. Zeitraum /DTV

K(200)-Faktor: KFZ in der Spitzenstd. /DTV

