

Hauptstraße Weßling / Widmann

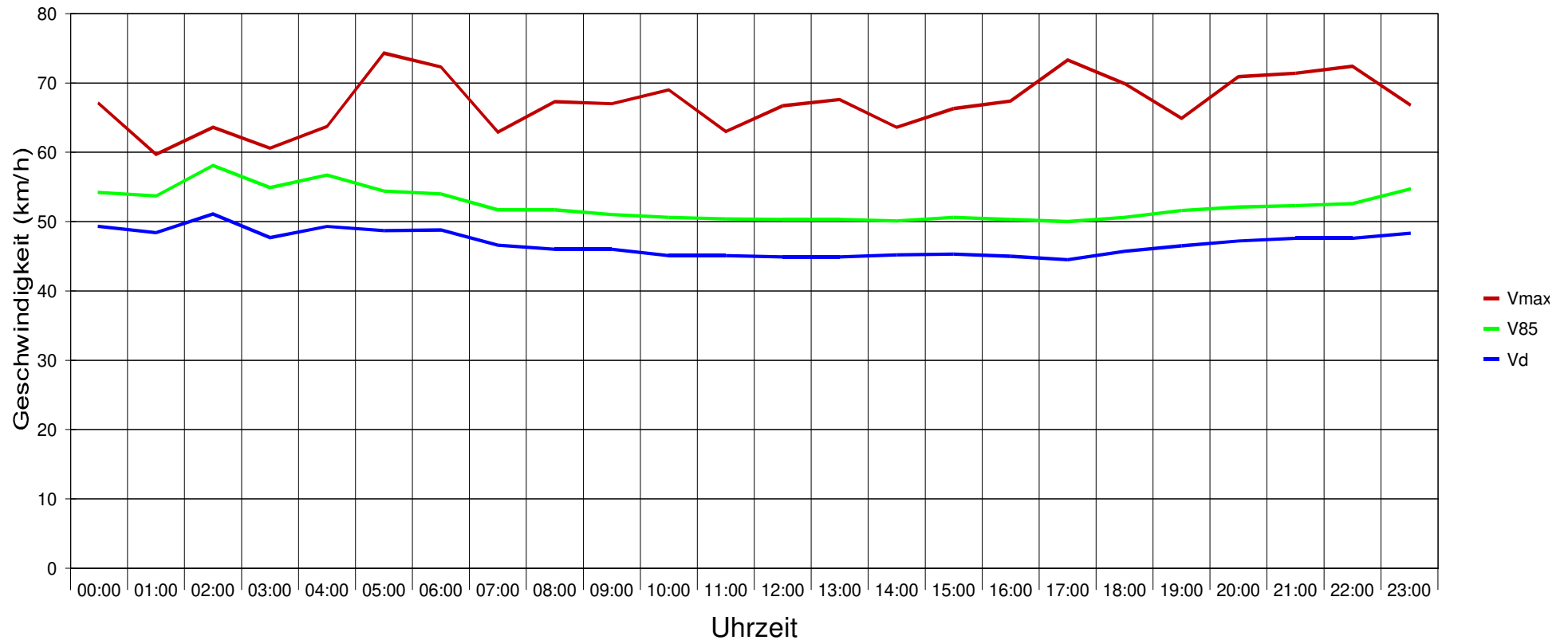

Statistik

Zeitraum: Montag, 11. November 2024, 00:15 Uhr bis Montag, 18. November 2024, 00:14 Uhr

		Anzahl +	%	Anzahl -	%	Gesamt	%	V15 +	Vd +	V85 +	Vmax+	V15 -	Vd -	V85 -	Vmax -
Geschwindigkeitsübertretung: 16 %	Einspurig	851	3	687	2,6	1538	2,8	17	36	50	76	21	39	50	65
Durchschnittl. Abstand: 1,6 sec	PKW	26683	94,4	25415	94,9	52098	94,6	40	45	50	95	41	46	51	99
Kolonnenverkehr: 33 %	LKW	711	2,5	676	2,5	1387	2,5	37	43	49	68	38	44	50	65
DTV: 7865	LKW Zug	13	0	14	0,1	27	0	31	39	45	51	34	38	42	50
Schwerverkehrsanteil: 3 %	Gesamt	28258	51,3	26792	48,7	55050	100	40	45	50	95	41	46	51	99

Hauptstraße Weßling / Widmann

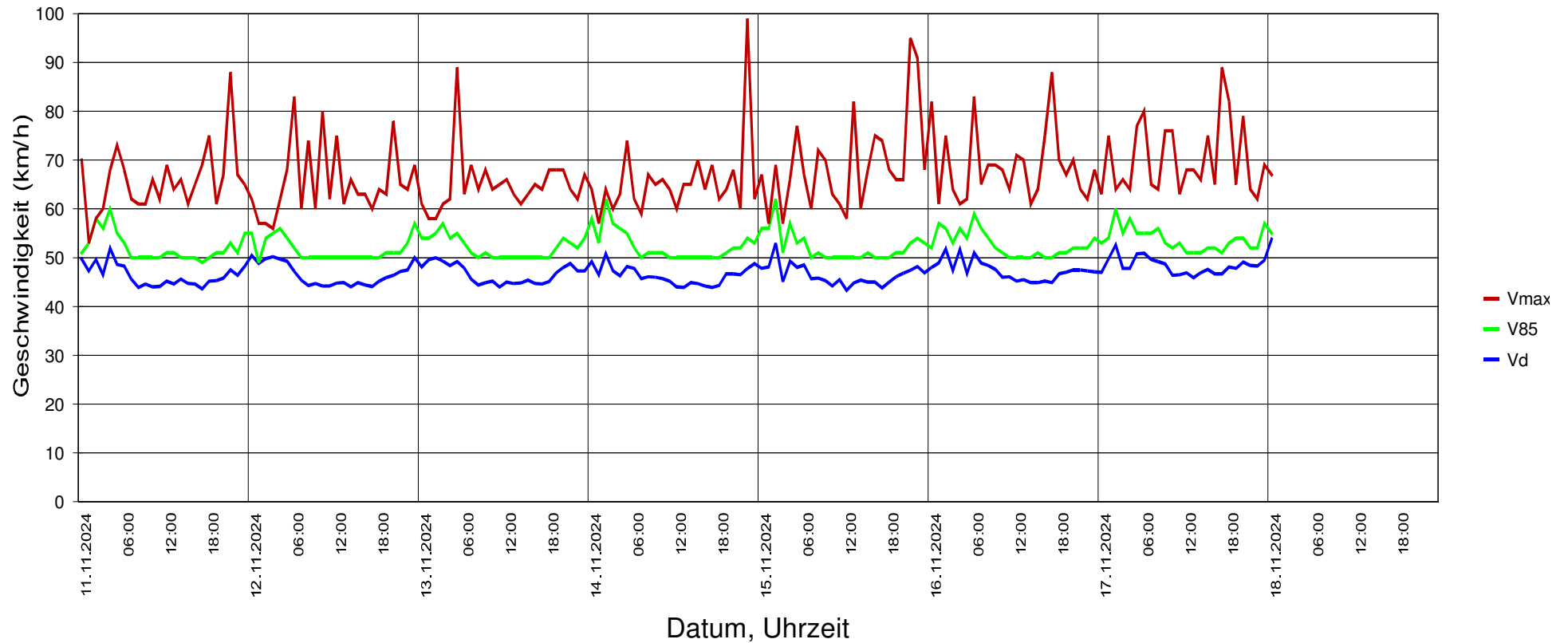

Statistik

Zeitraum: Montag, 11. November 2024, 00:15 Uhr bis Montag, 18. November 2024, 00:14 Uhr

	Anzahl +	%	Anzahl -	%	Gesamt	%	V15 +	Vd +	V85 +	Vmax+	V15 -	Vd -	V85 -	Vmax -
Geschwindigkeitsübertretung: 16 %	851	3	687	2,6	1538	2,8	17	36	50	76	21	39	50	65
Durchschnittl. Abstand: 1,6 sec	26683	94,4	25415	94,9	52098	94,6	40	45	50	95	41	46	51	99
Kolonnenverkehr: 33 %	711	2,5	676	2,5	1387	2,5	37	43	49	68	38	44	50	65
DTV: 7865	13	0	14	0,1	27	0	31	39	45	51	34	38	42	50
Schwerverkehrsanteil: 3 %	28258	51,3	26792	48,7	55050	100	40	45	50	95	41	46	51	99

Hauptstraße Weßling / Widmann

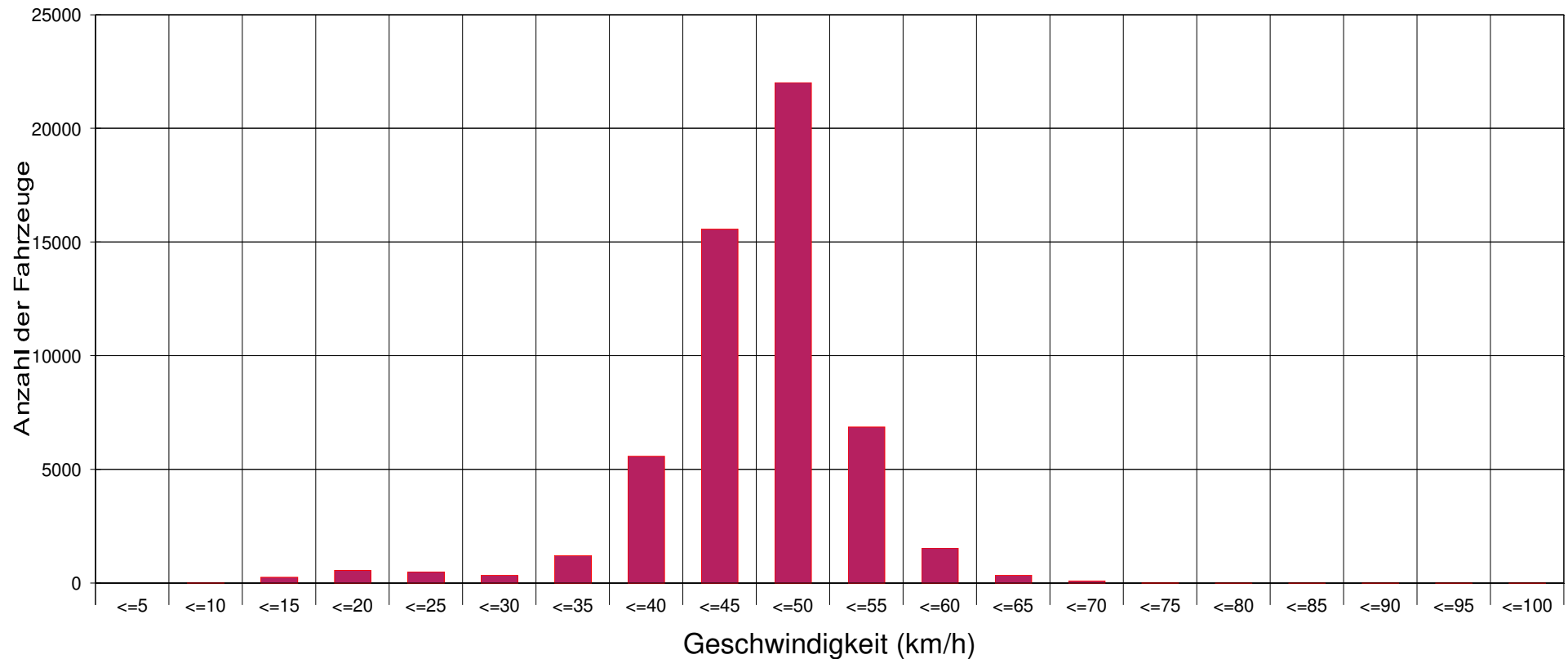

Statistik

Zeitraum:

Montag, 11. November 2024, 00:15 Uhr bis Montag, 18. November 2024, 00:14 Uhr

		Anzahl +	%	Anzahl -	%	Gesamt	%	V15 +	Vd +	V85 +	Vmax+	V15 -	Vd -	V85 -	Vmax -
Geschwindigkeitsübertretung: 16 %	Einspurig	851	3	687	2,6	1538	2,8	17	36	50	76	21	39	50	65
Durchschnittl. Abstand: 1,6 sec	PKW	26683	94,4	25415	94,9	52098	94,6	40	45	50	95	41	46	51	99
Kolonnenverkehr: 33 %	LKW	711	2,5	676	2,5	1387	2,5	37	43	49	68	38	44	50	65
DTV: 7865	LKW Zug	13	0	14	0,1	27	0	31	39	45	51	34	38	42	50
Schwerverkehrsanteil: 3 %	Gesamt	28258	51,3	26792	48,7	55050	100	40	45	50	95	41	46	51	99

Hauptstraße Weßling / Widmann

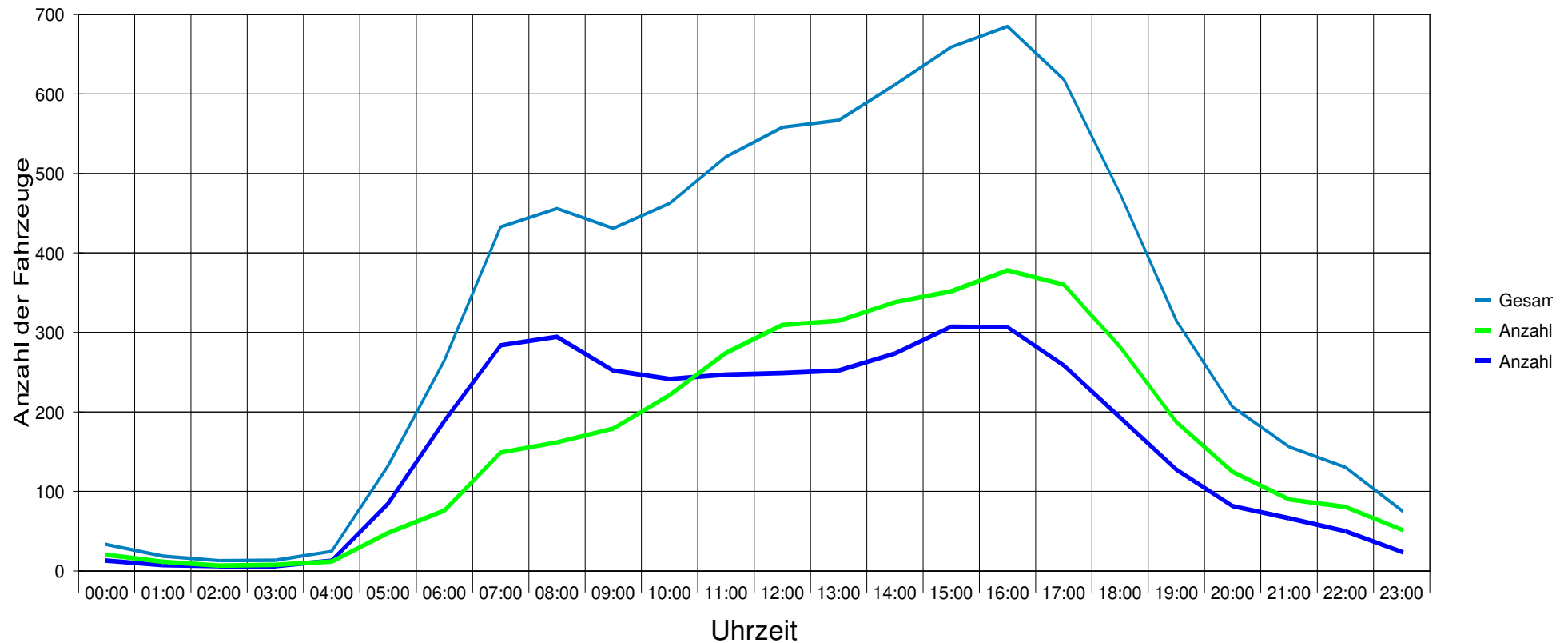

Statistik

Zeitraum: Montag, 11. November 2024, 00:15 Uhr bis Montag, 18. November 2024, 00:14 Uhr

		Anzahl +	%	Anzahl -	%	Gesamt	%	V15 +	Vd +	V85 +	Vmax+	V15 -	Vd -	V85 -	Vmax -
Geschwindigkeitsübertretung: 16 %	Einspurig	851	3	687	2,6	1538	2,8	17	36	50	76	21	39	50	65
Durchschnittl. Abstand: 1,6 sec	PKW	26683	94,4	25415	94,9	52098	94,6	40	45	50	95	41	46	51	99
Kolonnenverkehr: 33 %	LKW	711	2,5	676	2,5	1387	2,5	37	43	49	68	38	44	50	65
DTV: 7865	LKW Zug	13	0	14	0,1	27	0	31	39	45	51	34	38	42	50
Schwerverkehrsanteil: 3 %	Gesamt	28258	51,3	26792	48,7	55050	100	40	45	50	95	41	46	51	99

Hauptstraße Weßling / Widmann

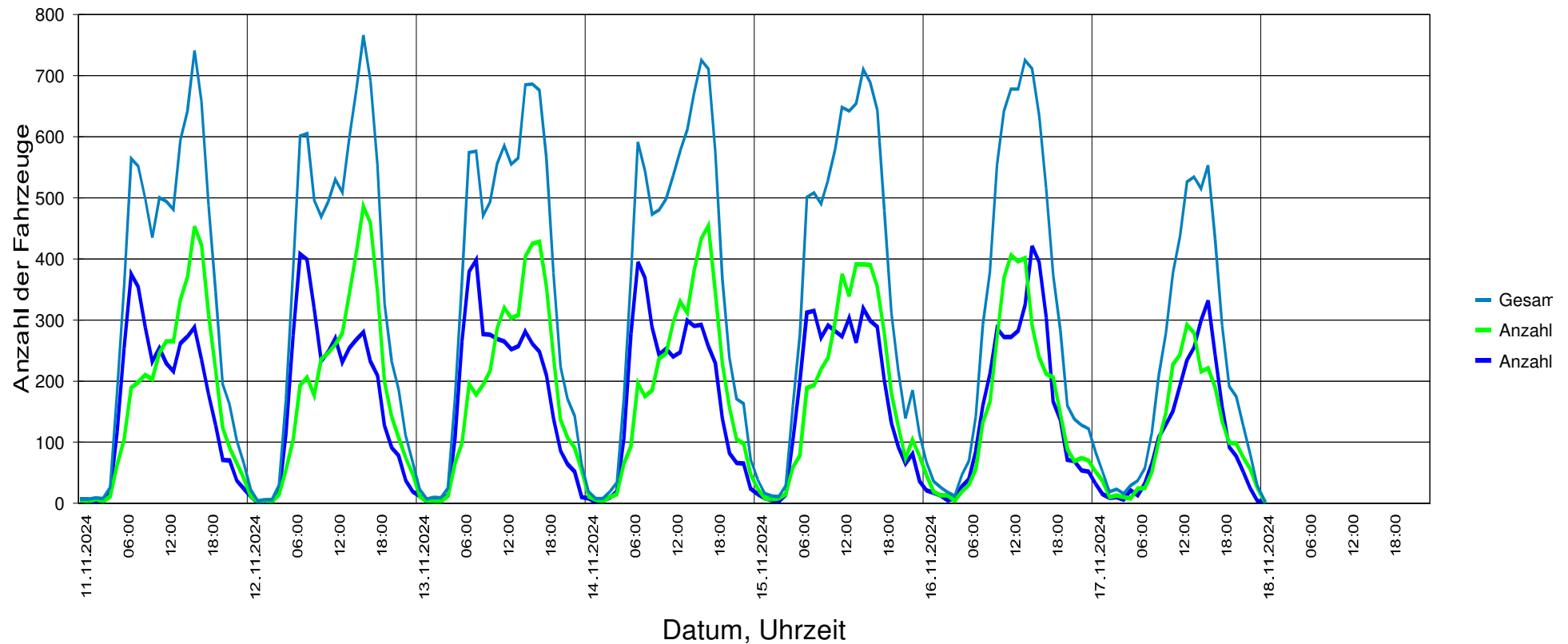

Statistik

Zeitraum: Montag, 11. November 2024, 00:15 Uhr bis Montag, 18. November 2024, 00:14 Uhr

	Anzahl +	%	Anzahl -	%	Gesamt	%	V15 +	Vd +	V85 +	Vmax+	V15 -	Vd -	V85 -	Vmax -
Geschwindigkeitsübertretung: 16 %	851	3	687	2,6	1538	2,8	17	36	50	76	21	39	50	65
Durchschnittl. Abstand: 1,6 sec	26683	94,4	25415	94,9	52098	94,6	40	45	50	95	41	46	51	99
Kolonnenverkehr: 33 %	711	2,5	676	2,5	1387	2,5	37	43	49	68	38	44	50	65
DTV: 7865	13	0	14	0,1	27	0	31	39	45	51	34	38	42	50
Schwerverkehrsanteil: 3 %	28258	51,3	26792	48,7	55050	100	40	45	50	95	41	46	51	99

Hauptstraße Weßling / Widmann

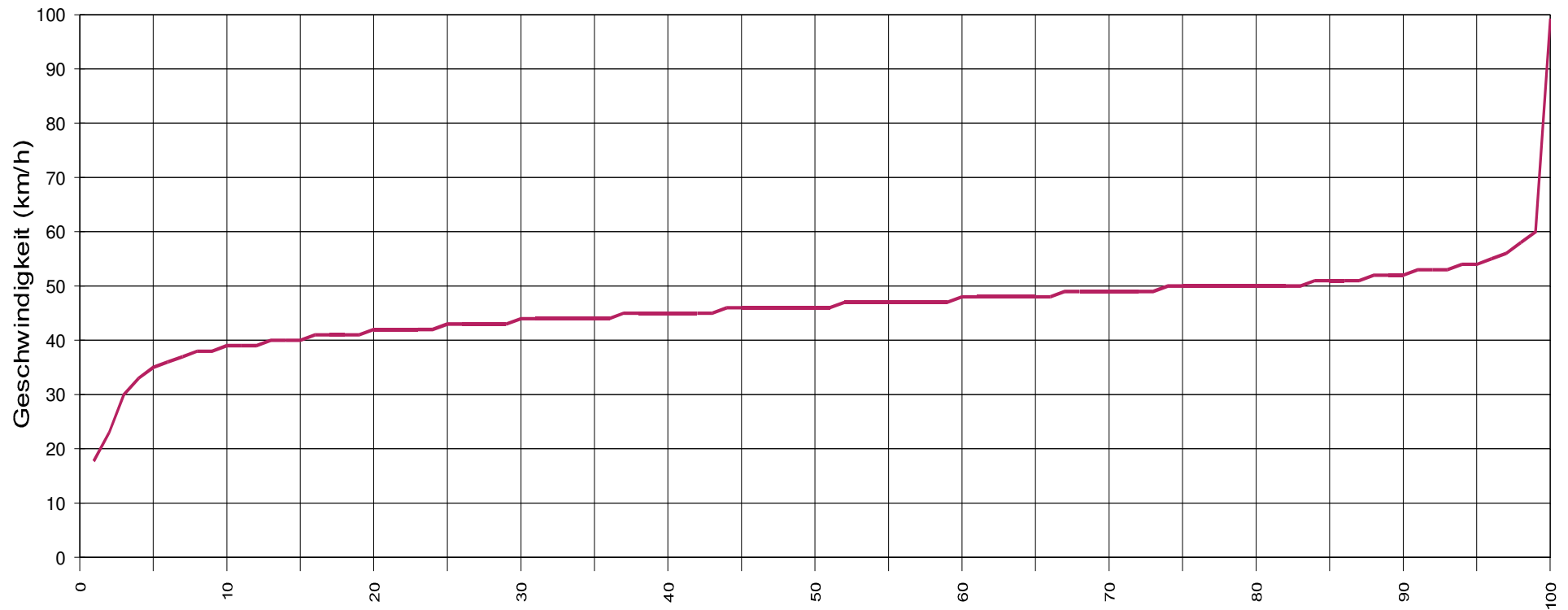

Vx (%) Hinweis: x % der Fahrzeuge, fahren langsamer oder maximal y km/h

Statistik

Zeitraum:

Montag, 11. November 2024, 00:15 Uhr bis Montag, 18. November 2024, 00:14 Uhr

	Anzahl +	%	Anzahl -	%	Gesamt	%	V15 +	Vd +	V85 +	Vmax+	V15 -	Vd -	V85 -	Vmax -
Geschwindigkeitsübertretung: 16 %	851	3	687	2,6	1538	2,8	17	36	50	76	21	39	50	65
Durchschnittl. Abstand: 1,6 sec	26683	94,4	25415	94,9	52098	94,6	40	45	50	95	41	46	51	99
Kolonnenverkehr: 33 %	711	2,5	676	2,5	1387	2,5	37	43	49	68	38	44	50	65
DTV: 7865	13	0	14	0,1	27	0	31	39	45	51	34	38	42	50
Schwerverkehrsanteil: 3 %	28258	51,3	26792	48,7	55050	100	40	45	50	95	41	46	51	99

Hauptstraße Weßling / Widmann

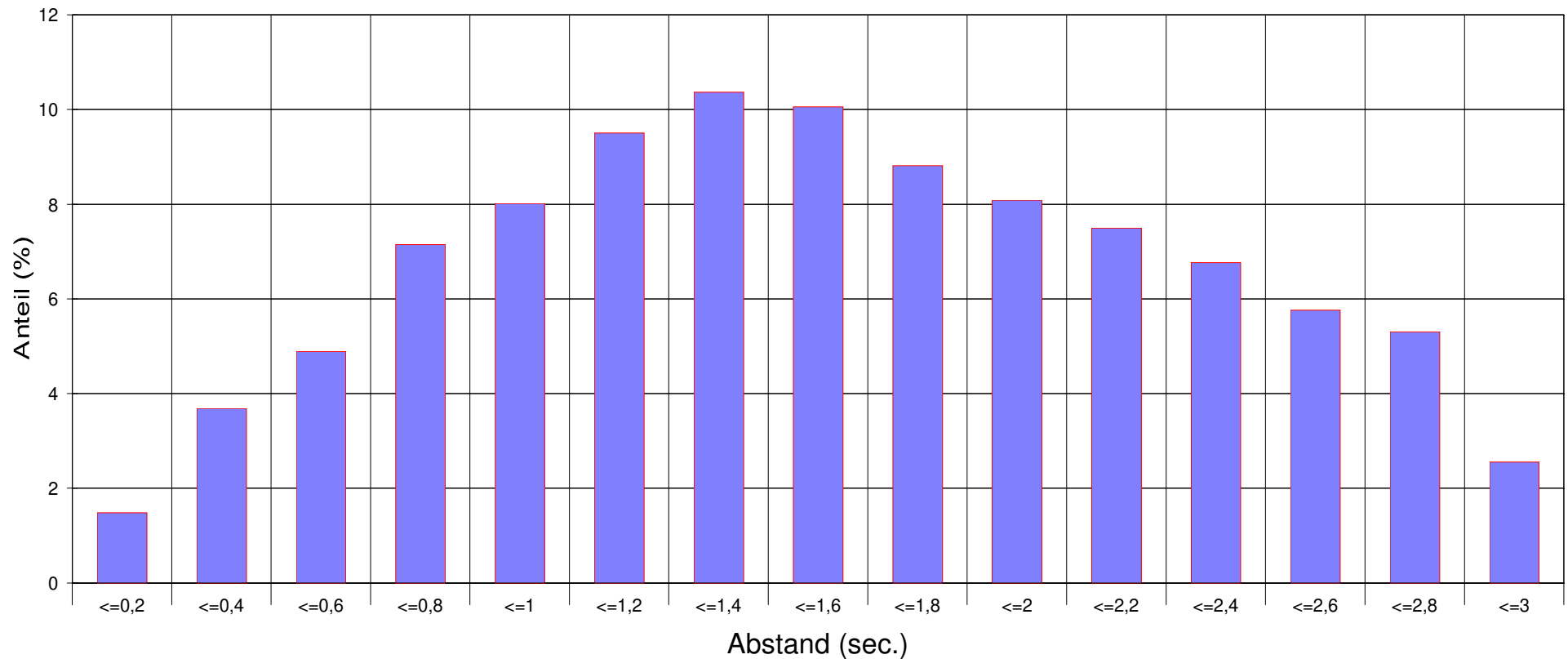

Statistik

Zeitraum:

Montag, 11. November 2024, 00:15 Uhr bis Montag, 18. November 2024, 00:14 Uhr

	Anzahl +	%	Anzahl -	%	Gesamt	%	V15 +	Vd +	V85 +	Vmax+	V15 -	Vd -	V85 -	Vmax -
Geschwindigkeitsübertretung: 16 %	851	3	687	2,6	1538	2,8	17	36	50	76	21	39	50	65
Durchschnittl. Abstand: 1,6 sec	26683	94,4	25415	94,9	52098	94,6	40	45	50	95	41	46	51	99
Kolonnenverkehr: 33 %	711	2,5	676	2,5	1387	2,5	37	43	49	68	38	44	50	65
DTV: 7865	13	0	14	0,1	27	0	31	39	45	51	34	38	42	50
Schwerverkehrsanteil: 3 %	28258	51,3	26792	48,7	55050	100	40	45	50	95	41	46	51	99

Hauptstraße Weßling / Widmann

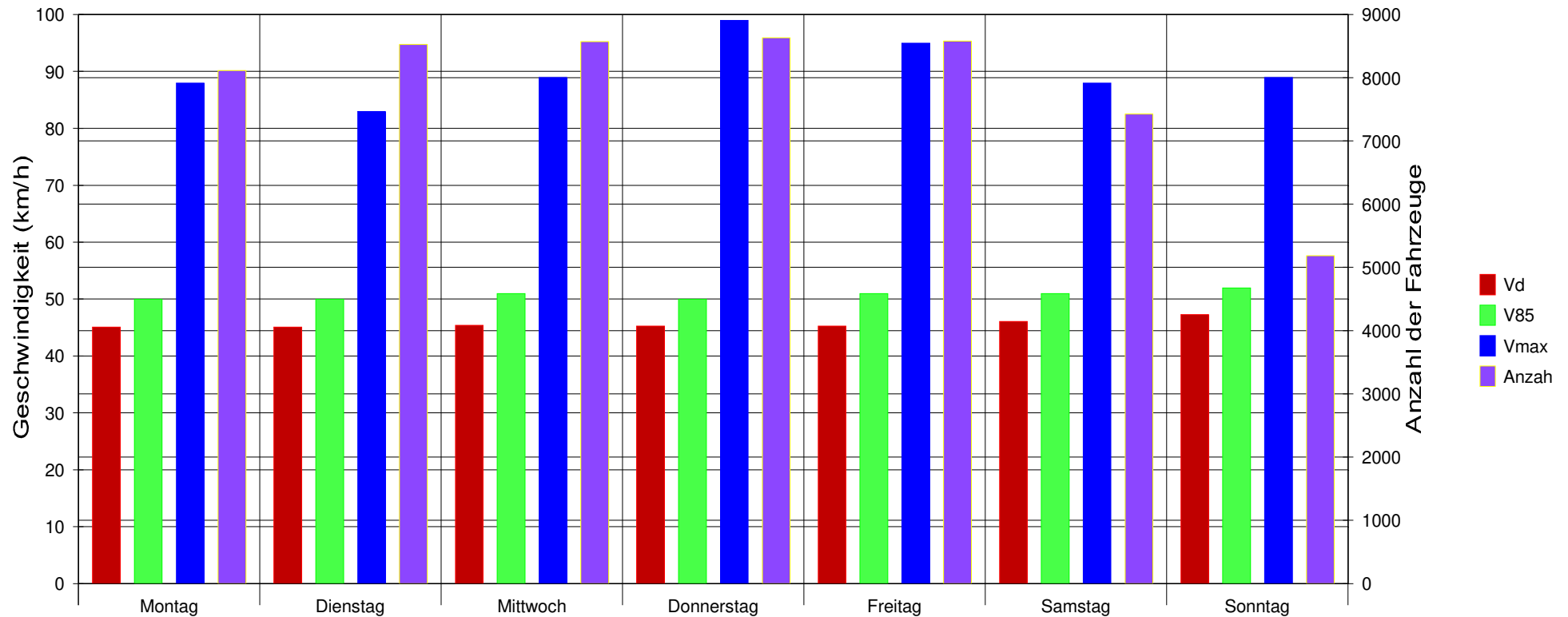

Statistik

Zeitraum: Montag, 11. November 2024, 00:15 Uhr bis Montag, 18. November 2024, 00:14 Uhr

	Anzahl +	%	Anzahl -	%	Gesamt	%	V15 +	Vd +	V85 +	Vmax+	V15 -	Vd -	V85 -	Vmax -
Geschwindigkeitsübertretung: 16 %	851	3	687	2,6	1538	2,8	17	36	50	76	21	39	50	65
Durchschnittl. Abstand: 1,6 sec	26683	94,4	25415	94,9	52098	94,6	40	45	50	95	41	46	51	99
Kolonnenverkehr: 33 %	711	2,5	676	2,5	1387	2,5	37	43	49	68	38	44	50	65
DTV: 7865	13	0	14	0,1	27	0	31	39	45	51	34	38	42	50
Schwerverkehrsanteil: 3 %	28258	51,3	26792	48,7	55050	100	40	45	50	95	41	46	51	99

Hauptstraße Weßling / Widmann

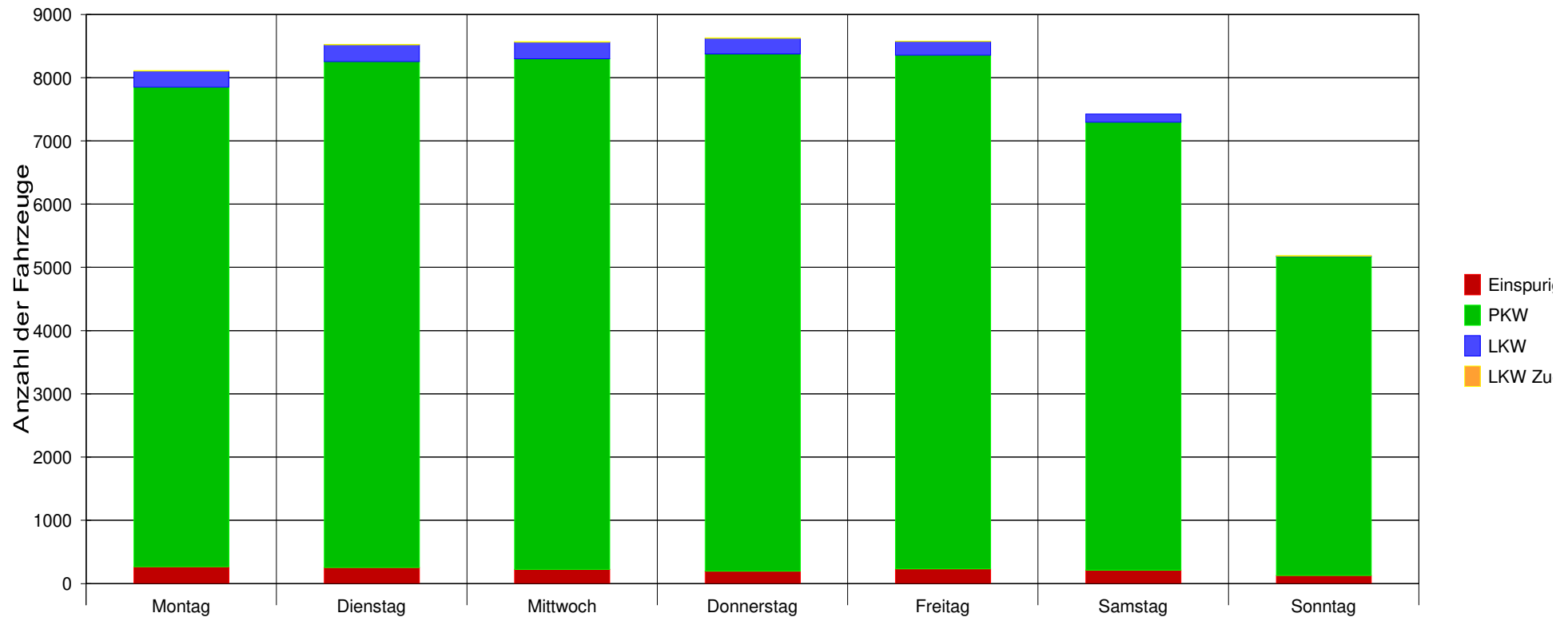

Statistik

Zeitraum: Montag, 11. November 2024, 00:15 Uhr bis Montag, 18. November 2024, 00:14 Uhr

	Anzahl +	%	Anzahl -	%	Gesamt	%	V15 +	Vd +	V85 +	Vmax+	V15 -	Vd -	V85 -	Vmax -
Geschwindigkeitsübertretung: 16 %	851	3	687	2,6	1538	2,8	17	36	50	76	21	39	50	65
Durchschnittl. Abstand: 1,6 sec	26683	94,4	25415	94,9	52098	94,6	40	45	50	95	41	46	51	99
Kolonnenverkehr: 33 %	711	2,5	676	2,5	1387	2,5	37	43	49	68	38	44	50	65
DTV: 7865	13	0	14	0,1	27	0	31	39	45	51	34	38	42	50
Schwerverkehrsanteil: 3 %	28258	51,3	26792	48,7	55050	100	40	45	50	95	41	46	51	99

Hauptstraße Weßling / Widmann

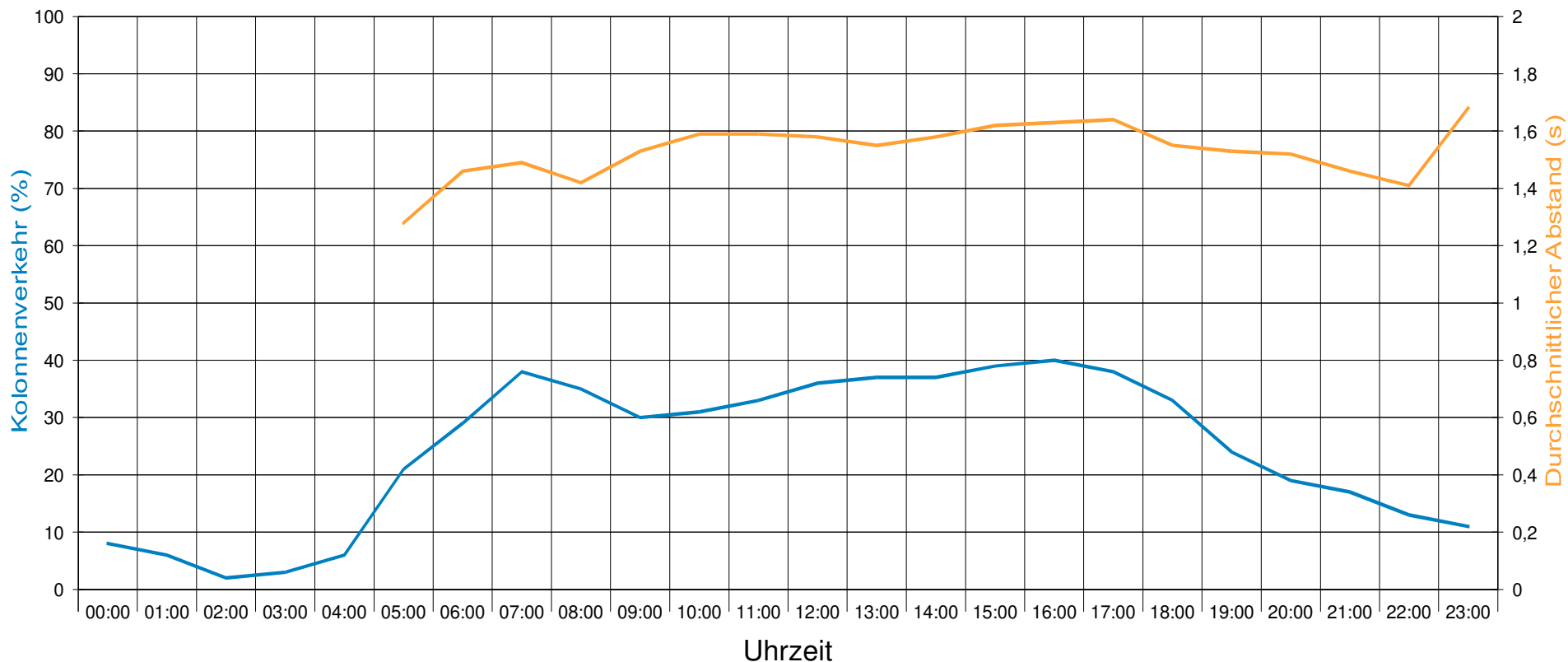

Statistik

Zeitraum: Montag, 11. November 2024, 00:15 Uhr bis Montag, 18. November 2024, 00:14 Uhr

	Anzahl +	%	Anzahl -	%	Gesamt	%	V15 +	Vd +	V85 +	Vmax+	V15 -	Vd -	V85 -	Vmax -
Geschwindigkeitsübertretung: 16 %	851	3	687	2,6	1538	2,8	17	36	50	76	21	39	50	65
Durchschnittl. Abstand: 1,6 sec	26683	94,4	25415	94,9	52098	94,6	40	45	50	95	41	46	51	99
Kolonnenverkehr: 33 %	711	2,5	676	2,5	1387	2,5	37	43	49	68	38	44	50	65
DTV: 7865	13	0	14	0,1	27	0	31	39	45	51	34	38	42	50
Schwerverkehrsanteil: 3 %	28258	51,3	26792	48,7	55050	100	40	45	50	95	41	46	51	99

Detailauswertung Montag, 11. November 2024, 00:15 Uhr bis Montag, 18. November 2024, 00:14 Uhr

	PKW					LKW					LKW Zug					LKW + LKW Zug					Gesamt:					
	Auswertung:	Anzahl	Anteil [%]	Vd km/h	V85 km/h	Vmax km/h	Anzahl	Anteil [%]	Vd km/h	V85 km/h	Vmax km/h	Anzahl	Anteil [%]	Vd km/h	V85 km/h	Vmax km/h	Anzahl	Anteil [%]	Vd km/h	V85 km/h	Vmax km/h	Anzahl	Anteil [%]	Vd km/h	V85 km/h	Vmax km/h
Richtung +	Tag:	20517	94,3	45	50	88	570	2,6	42	47	68	10	0	36	40	45	580	2,7	42	47	68	21766	39,5	45	50	88
	Abend:	4556	95,4	46	51	95	76	1,6	43	50	54	0	0				76	1,6	43	50	54	4775	8,7	46	51	95
	Nacht:	1567	93,8	48	53	82	63	3,8	46	50	62	3	0,2	48	51	51	66	3,9	46	50	62	1671	3	47	53	82
	16 Stunden:	25099	94,5	45	50	95	646	2,4	42	48	68	10	0	36	40	45	656	2,5	42	48	68	26568	48,3	45	50	95
	Werkverkehr:	20575	94	45	50	95	637	2,9	42	48	62	12	0,1	38	44	51	649	3	42	48	62	21888	39,8	44	50	95
	Wochenendvk.:	6108	95,9	47	51	88	74	1,2	44	51	68	1	0	45	45	45	75	1,2	44	51	68	6370	11,6	46	51	88
	Gesamtverkehr:	26683	94,4	45	50	95	711	2,5	43	49	68	13	0	39	45	51	724	2,6	43	49	68	28258	51,3	45	50	95
Richtung -	Tag:	20878	94,7	46	51	89	572	2,6	44	50	65	13	0,1	38	42	50	585	2,7	44	50	65	22055	40,1	46	51	89
	Abend:	3122	95,7	47	52	88	70	2,1	45	51	65	1	0	37	37	37	71	2,2	45	50	65	3262	5,9	47	52	88
	Nacht:	1368	95,8	49	55	99	34	2,4	47	53	59	0	0				34	2,4	47	53	59	1428	2,6	49	55	99
	16 Stunden:	24022	94,8	46	51	89	642	2,5	44	50	65	14	0,1	38	42	50	656	2,6	44	50	65	25339	46	46	51	89
	Werkverkehr:	19398	94,4	46	51	99	608	3	44	50	65	14	0,1	38	42	50	622	3	44	50	65	20547	37,3	46	51	99
	Wochenendvk.:	6017	96,3	47	52	89	68	1,1	46	54	65	0	0				68	1,1	46	54	65	6245	11,3	47	52	89
	Gesamtverkehr:	25415	94,9	46	51	99	676	2,5	44	50	65	14	0,1	38	42	50	690	2,6	44	50	65	26792	48,7	46	51	99
Gesamt	Tag:	41395	94,5	46	50	89	1142	2,6	43	49	68	23	0,1	37	42	50	1165	2,7	43	49	68	43821	79,6	45	50	89
	Abend:	7678	95,5	47	52	95	146	1,8	44	50	65	1	0	37	37	37	147	1,8	44	50	65	8037	14,6	46	51	95
	Nacht:	2935	94,7	49	54	99	97	3,1	47	52	62	3	0,1	48	51	51	100	3,2	47	52	62	3099	5,6	48	54	99
	16 Stunden:	49121	94,6	46	51	95	1288	2,5	43	49	68	24	0	37	42	50	1312	2,5	43	49	68	51907	94,3	45	51	95
	Werkverkehr:	39973	94,2	46	51	99	1245	2,9	43	49	65	26	0,1	38	44	51	1271	3	43	49	65	42435	77,1	45	50	99
	Wochenendvk.:	12125	96,1	47	52	89	142	1,1	45	53	68	1	0	45	45	45	143	1,1	45	53	68	12615	22,9	47	52	89
	Gesamtverkehr:	52098	94,6	46	51	99	1387	2,5	43	49	68	27	0	39	45	51	1414	2,6	43	49	68	55050	100	46	51	99



Detailauswertung Montag, 11. November 2024, 00:15 Uhr bis Montag, 18. November 2024, 00:14 Uhr

Auswertung:				Durchschnittliche Verkehrsstärken									
	Von - Bis	Tage	Rtg.	Tag:		Abend:		Nacht:		16 Stunden:		DTV	
Von - Bis				06:00 - 17:59		18:00 - 21:59		22:00 - 05:59		06:00 - 21:59		00:00 - 23:59	
Tage				7		7		6,998		7		6,999	
				DV [KFZ/h]	DV [KFZ/12h]	DV [KFZ/h]	DV [KFZ/4h]	DV [KFZ/h]	DV [KFZ/8h]	DV [KFZ/h]	DV [KFZ/16h]	DV [KFZ/h]	DTV [KFZ/24h]
Werkverkehr:	Mo - Fr	4,999	+	280	3357	194	772	30	241	259	4134	182	4378
			-	283	3390	123	489	28	222	243	3883	171	4110
			G	563	6747	316	1261	58	463	502	8016	354	8488
Wochenendvk.:	Sa - So	2	+	208	2490	115	458	29	233	185	2950	133	3185
			-	213	2553	103	409	20	159	185	2962	130	3122
			G	421	5043	218	867	49	392	370	5912	263	6308
Gesamtverkehr:		6,999	+	259	3109	171	682	30	239	237	3795	168	4037
			-	263	3151	117	466	26	204	226	3620	159	3828
			G	522	6260	288	1148	55	443	464	7415	328	7865



Detailauswertung Montag, 11. November 2024, 00:15 Uhr bis Montag, 18. November 2024, 00:14 Uhr

Auswertung:	Von - Bis	Tage	Rtg.	Spitzenstunden				K - Faktoren		
				Aus Mittelwerten		Absolut		K6	K16	K200
Von - Bis				Uhrzeit	[KFZ/h]	Datum, Uhrzeit	[KFZ/h]	06:00 - 08:59	06:00 - 21:59	Spitzenstunde
Werkverkehr:	Mo - Fr	4,999	+	16:45	446	14.11.2024, 16:30	496	0,394	0,944	0,102
			-	07:30	406	12.11.2024, 07:15	444	0,44	0,945	0,099
			G	16:15	725	12.11.2024, 16:00	766	0,416	0,944	0,085
Wochenendvk.:	Sa - So	2	+	13:30	358	16.11.2024, 12:45	420	0,263	0,926	0,112
			-	16:15	364	16.11.2024, 15:00	421	0,381	0,949	0,117
			G	14:30	639	16.11.2024, 14:15	731	0,322	0,937	0,101
Gesamtverkehr:		6,999	+	16:15	381	14.11.2024, 16:30	496	0,364	0,94	0,094
			-	07:30	314	12.11.2024, 07:15	444	0,426	0,946	0,082
			G	16:15	687	12.11.2024, 16:00	766	0,394	0,943	0,087

Legende zu K -Faktoren:

K(I) -Faktor: KFZ im Zeitraum1+2 / DTV

K(J) -Faktor: KFZ im 16 Std. Zeitraum /DTV

K(200)-Faktor: KFZ in der Spitzenstd. /DTV

